



**INTERESADO**

**RESOLUCIÓN DIRECTORAL N° 0558 -2024-UGEL Y.**

**YUNGUYO, 11 2 ABR 2024**

**VISTOS.** - el **INFORME N° 022 -2024-GRP-DREP/UGEL-Y/AGI/PLANI/JHRC:** y la propuesta del Plan Operativo Institucional Multianual 2025 - 2027 de la Unidad de Gestión Educativa Local de Yunguyo.

**CONSIDERANDO:**

Que el área de Gestión Institucional en coordinación con los directivos: jefes de área y servidores de la Unidad de Gestión Educativa Local Yunguyo, ha sistematizado el Plan Operativo Institucional Multianual 2025 - 2027, en concordancia con lo dispuesto por los dispositivos legales vigentes y los planes multianuales.

Que el Plan Operativo Institucional Multianual 2025 - 2027, incorpora el análisis y diagnóstico institucional, objetivos estratégicos, políticas, metas, prioridades educativas, programas y actividades, propuestos en el proyecto educativo regional y local, dotando un instrumento de gestión, que orienta y evalúa el logro de los objetivos institucionales;

Estando a lo informado por la oficina de planificación, visado por jefe de área de Gestión Institucional; Gestión Pedagógica, Asesoría Jurídica y Administración de la Unidad de Gestión Educativa Local de Yunguyo, en concordancia con la Ley General de Educación N° 28044, Ley Orgánica del Ministerio de Educación N° 25762 y su modificatoria Ley N° 26510, Ley N° 31953, aprueba el Presupuesto Público para el año fiscal 2024, Resolución Ministerial N° 587-2023-MINEDU, aprueban los Lineamientos para la prestación del servicio educativo en las instituciones y programas educativos de la educación básica para el año 2024.

**SE RESUELVE:**

**1.- APROBAR.** - EL PLAN OPERATIVO INSTITUCIONAL MULTIANUAL 2025 - 2027, de la Unidad de Gestión Educativa Local de Yunguyo, Unidad Ejecutora 308;

**2.- RESPONSABILIZAR.** - Al Área de Gestión Institucional, área de Gestión Pedagógica y demás áreas y oficinas de la Unidad de Gestión Educativa Local de Yunguyo, su estricto cumplimiento y evaluación correspondiente;

**3.- DISPONER.** - La publicación del Plan Operativo Institucional Multianual 2025 - 2027, de la Unidad de Gestión Educativa Local de Yunguyo, Unidad Ejecutora 308, en el portal institucional [www.ugelyunguyo.edu.pe](http://www.ugelyunguyo.edu.pe) y su correspondiente evaluación de conformidad con los dispositivos legales vigentes por el área de Gestión Institucional;

REGÍSTRESE Y COMUNÍQUESE

**FIRMADO ORIGINAL**

Lic. EFRAIN CONDORI RIVERA  
DIRECTOR DE LA UGEL YUNGUYO

ECR/DUGEY  
DCM/AGI  
SRH/DSIS/TEM-II



LO QUE TRANSCRIBO A UD.  
PARA SU CONOCIMIENTO Y  
FINES CONSIGUIENTES

ROSARIO ROXANA DE LA RIVA VALLE  
(e) TRAMITE DOCUMENTARIO  
UE. 308 EDUCACIÓN YUNGUYO

**UNIDAD DE GESTIÓN EDUCATIVA LOCAL  
YUNGUYO  
ÁREA DE GESTIÓN INSTITUCIONAL  
OFICINA DE PLANIFICACIÓN**



**PLAN OPERATIVO INSTITUCIONAL  
MULTIANUAL 2025 – 2027**

**UNIDAD EJECUTORA 308  
UGEL YUNGUYO**

**Yunguyo, abril del 2024**



### Contenido

- I. PRESENTACIÓN.....2
- II. BASE LEGAL .....3
- III. DECLARACIÓN DE LA POLÍTICA INSTITUCIONAL.....4
  - 3.1 Desarrollo social y bienestar de la población.....4
  - 3.2 Desarrollo económico, competitivo y sostenible.....4
  - 3.3 Desarrollo Institucional y modernización del Estado.....4
  - 3.4 Lucha contra la corrupción.....4
- IV. VISIÓN INSTITUCIONAL .....5
- V. MISIÓN INSTITUCIONAL .....5
- VI. BREVE DESCRIPCIÓN DE LA INSTITUCIÓN.....5
  - 6.1 Organigrama Estructural de la UGEL Yunguyo.....6
  - 6.2 Funciones Generales .....7
    - 6.2.1 órgano de dirección .....7
    - 6.2.2 órgano de control institucional .....7
    - 6.2.3 órgano de apoyo - administración .....7
    - 6.2.4 órganos de línea - área de gestión pedagógica.....8
    - 6.2.5 órganos de línea - área de gestión institucional .....8
    - 6.2.6 órganos de participación .....8
  - 6.3 Funciones Generales del Ministerio de Educación .....9
  - 6.4 Funciones Específicas de la UGEL Yunguyo.....10
  - 6.5. Población de la Provincia de Yunguyo.....11
  - 6.6. Mapa Político de la Provincia de Yunguyo. ....12
- VII. ACCIONES ESTRATÉGICAS INSTITUCIONALES PRIORIZADAS POR OBJETIVO ESTRATEGICO INSTITUCIONAL.....13
- VIII. PROGRAMACIÓN MULTIANUAL DE ACTIVIDADES, PROYECTOS Y PRESUPUESTO, 2025 - 2027 (Reporte del Aplicativo CEPLAN V.01) .....14
  - 8.2 Programación Multianual de Actividades y Proyectos de las Dependencias de la Unidad Ejecutora 308 UGEL Yunguyo, 2025 – 2027. ....15





### I. PRESENTACIÓN

El Plan Operativo Institucional Multianual (POI), es un instrumento de gestión que comprende la programación multianual de las Actividades Operativas e Inversiones necesarias para lograr las Acciones Estratégicas (AEI) y Objetivos Institucionales (OI) previamente definidas en el Plan Estratégico Institucional, en los próximos tres años; contiene además, la demanda financiera derivada de la estimación de los costos de los insumos (bienes y servicios) y requerimiento de personal para cada actividad operativa, así como la programación de metas físicas y financieras mensuales para cada periodo anual del plan.



El Área de Gestión Institucional, a través de la oficina de Planificación, de la Unidad de Gestión Educativa Local de Yunguyo, en concordancia con los lineamientos de Política Educativa Nacional y regional, Proyecto Educativo Nacional, Proyecto Educativo Regional, Plan Estratégico institucional, formula el Plan Operativo Institucional Multianual 2025-2027, a fin de establecer, la programación, ejecución, evaluación y control de las actividades operativas, orientadas a lograr los objetivos y metas propuestos durante los años 2025-2027.



Sobre la base de estos instrumentos y de acuerdo a lo establecido en la "Guía para el Planeamiento Institucional", aprobada por Resolución de Presidencia de Consejo Directivo N° 033-2017-CEPLAN/PCD y sus modificatorias, se han realizado la programación física y financiera de las actividades operativas para los años 2025, 2026 y 2027 con la priorización de recursos, cuya asignación presupuestal para la ejecución de actividades operativas para cada año asciende a S/ 53,102,978.43 (cincuenta y tres millones, ciento dos mil novecientos setenta y ocho con 43/100).

El documento contiene la declaración de Política Institucional, la misión y las acciones estratégicas institucionales priorizadas, así como los reportes de la Programación Operativa Multianual 2025-2027, obtenidos del Aplicativo Informático CEPLAN V.01 (Anexo B-4) con información registrada al mes de abril del 2024 por los responsables de las actividades operativas y centros de costo de la Unidad de Gestión Educativa Local de Yunguyo.



El presente Plan, tiene como finalidad mejorar el desarrollo educativo de la jurisdicción de la UGEL Yunguyo, puesto que las actuales sociedades le dan gran importancia a la educación que perciben sus niños, niñas y jóvenes; convencidos que en el futuro ellos darán el bienestar individual y colectivo de su comunidad.

La ejecución y evaluación de las actividades operativas propuestas, así como los objetivos y metas del presente plan coadyugarán al logro de los objetivos propuestos por el Ministerio de Educación, Gobierno Regional, Dirección Regional de Educación Puno y la Unidad de Gestión Educativa Local Yunguyo.





PERÚ

Ministerio  
de Educación

Dirección Regional  
de Educación Puno

Unidad de Gestión  
Educativa Local Yunguyo



## II. BASE LEGAL

- Constitución Política del Perú.
- Ley N° 29158, Ley Orgánica del Poder Ejecutivo.
- Ley N° 27867, Ley Orgánica de Gobiernos Regionales.
- Ley N° 27658, Ley Marco de Modernización de la Gestión del Estado.
- Ley N° 28044, Ley General de Educación.
- Ley N° 28522 - Ley del Sistema Nacional de Planeamiento Estratégico y del Centro Nacional del Planeamiento Estratégico (CEPLAN).
- Ley N° 28411 - Ley General del Sistema Nacional del Presupuesto.
- Ley N° 31953 - Ley Presupuesto del Sector Público para el Año Fiscal 2024.
- Ley N° 27658 - Ley Marco de Modernización de la Gestión del Estado.
- Ley N° 27806 - Ley de Transparencia y Acceso a la Información Pública.
- Decreto Legislativo N° 1088, Ley del Sistema Nacional de Planeamiento Estratégico y del Centro Nacional de Planeamiento Estratégico.
- Decreto legislativo N° 1439, decreto Legislativo del Sistema Nacional de Abastecimiento.
- Decreto legislativo N° 1440, Decreto Legislativo del Sistema Nacional de Presupuesto.
- Directiva N° 001-2021-EF/50.01, Directiva de Programación Multianual Presupuestaria y Formulación Presupuestaria.
- Guía para el Planeamiento Institucional modificada por Resolución de Presidencia de Consejo Directive N° 00016-2019/CEPLAN/PCD
- Directiva N° 0001-2021-EF/54.01, Directiva para la Programación Multianual de Bienes, Servicios y Obras.





PERÚ

Ministerio  
de Educación

Dirección Regional  
de Educación Puno

Unidad de Gestión  
Educativa Local Yunguyo



### III. DECLARACIÓN DE LA POLÍTICA INSTITUCIONAL

La gestión de la UGEL Yunguyo, está enmarcada en las políticas de estado del Acuerdo Nacional, políticas generales del gobierno y objetivos estratégicos del Plan Estratégico Institucional 2021-2027 del Gobierno Regional de Puno, los cuales están centrados al mejoramiento del nivel de vida de la población, mediante la dotación de servicios de calidad, Mejorar los logros de aprendizaje en educación básica regular, para lo cual es necesario el cierre de brechas de infraestructura o de acceso a servicios, en este contexto la política institucional regional, se enmarca en los objetivos y lineamientos siguientes:



#### 3.1 Desarrollo social y bienestar de la población

- ✓ Disminuir los niveles de desnutrición crónica de niños y niñas de menores de 5 años.
- ✓ Reducir la anemia infantil de niños y niñas de 6 a 36 meses de edad.
- ✓ Mejorar los servicios de salud, con enfoque intercultural, mediante el mejoramiento y equipamiento de los establecimientos de salud.
- ✓ Mejorar los logros de aprendizaje en educación básica regular.



#### 3.2 Desarrollo económico, competitivo y sostenible

- ✓ Impulsar una agricultura competitiva, para incrementar los niveles de producción y productividad de los cultivos y crianza de especies pecuarias.
- ✓ Mejorar construcción y mejoramiento de infraestructura de riego
- ✓ Promover la transformación de productos de origen regional, para generar el valor agregado.
- ✓ Mejoramiento de la infraestructura vial departamental, para dinamizar las actividades productivas.
- ✓ Impulsar la crianza de truchas en jaulas flotantes, en especial en el lago Titicaca, lagunas altoandinas.

#### 3.3 Desarrollo Institucional y modernización del Estado

- ✓ Implementar el servicio de conectividad en los establecimientos de salud, instituciones educativas y centros poblados del medio rural.
- ✓ Implementación de los instrumentos de gestión en el marco de la modernización.

#### 3.4 Lucha contra la corrupción

- ✓ Implementar las acciones de transparencia y acceso a la información pública
- ✓ Garantizar la integridad y transparencia en las contrataciones de obras, bienes y servicios





PERÚ

Ministerio  
de Educación

Dirección Regional  
de Educación Puno

Unidad de Gestión  
Educativa Local Yunguyo



#### IV. VISIÓN INSTITUCIONAL

La visión de la UGEL Yunguyo es la siguiente:

"Yunguyo provincia integracionista y pionera del desarrollo educativo, con educación pertinente, equitativa y de calidad para todos; que parte de la cultura aimara, dando sentido a la vida, fructificando la calidad de aprender y pensar; con capacidad empresarial desde la primera infancia, erigida sobre valores como la reciprocidad, solidaridad y justicia, para alcanzar el desarrollo humano sostenible y ecológico"



#### V. MISIÓN INSTITUCIONAL

La misión de la UGEL Yunguyo es la siguiente:

"Somos una entidad descentralizada del sector educación eficiente, que fortalece la gestión pedagógica, institucional, administrativa e investigación en las instituciones educativas garantizando la calidad educativa, promoviendo ciudadanos emprendedores, creativos, inventores y críticos, afirmando nuestra identidad de la cultura aimara e intercultural al servicio de la comunidad Yungueña"



#### VI. BREVE DESCRIPCIÓN DE LA INSTITUCIÓN

La Unidad de Gestión Educativa Local de Yunguyo es una instancia de ejecución descentralizada del gobierno regional con autonomía en el ámbito de su competencia. Proporciona el soporte pedagógico, institucional y administrativo a las instituciones educativas de su ámbito, para asegurar un servicio educativo de calidad y equidad. Su jurisdicción territorial es la provincia de Yunguyo, la UGEL Yunguyo tiene por finalidad lo siguiente:



- Fortalecer las capacidades de gestión pedagógica y administrativa de las instituciones educativas.
- Impulsar la cohesión social, articular acciones entre las instituciones publicas y privadas a l rededor del proyecto educativo local, contribuir a generar un ambiente favorable para la formación integral de las personas el desarrollo de las capacidades locales y propiciar la organización de comunidades educadoras.
- Asumir y adecuar a la realidad las políticas educativas y pedagógicas establecidas por el ministerio de educación, por la entidad correspondiente del gobierno regional y gobiernos locales.





PERÚ

Ministerio de Educación

Dirección Regional de Educación Puno

Unidad de Gestión Educativa Local Yunguyo



### 6.1 Organigrama Estructural de la UGEL Yunguyo

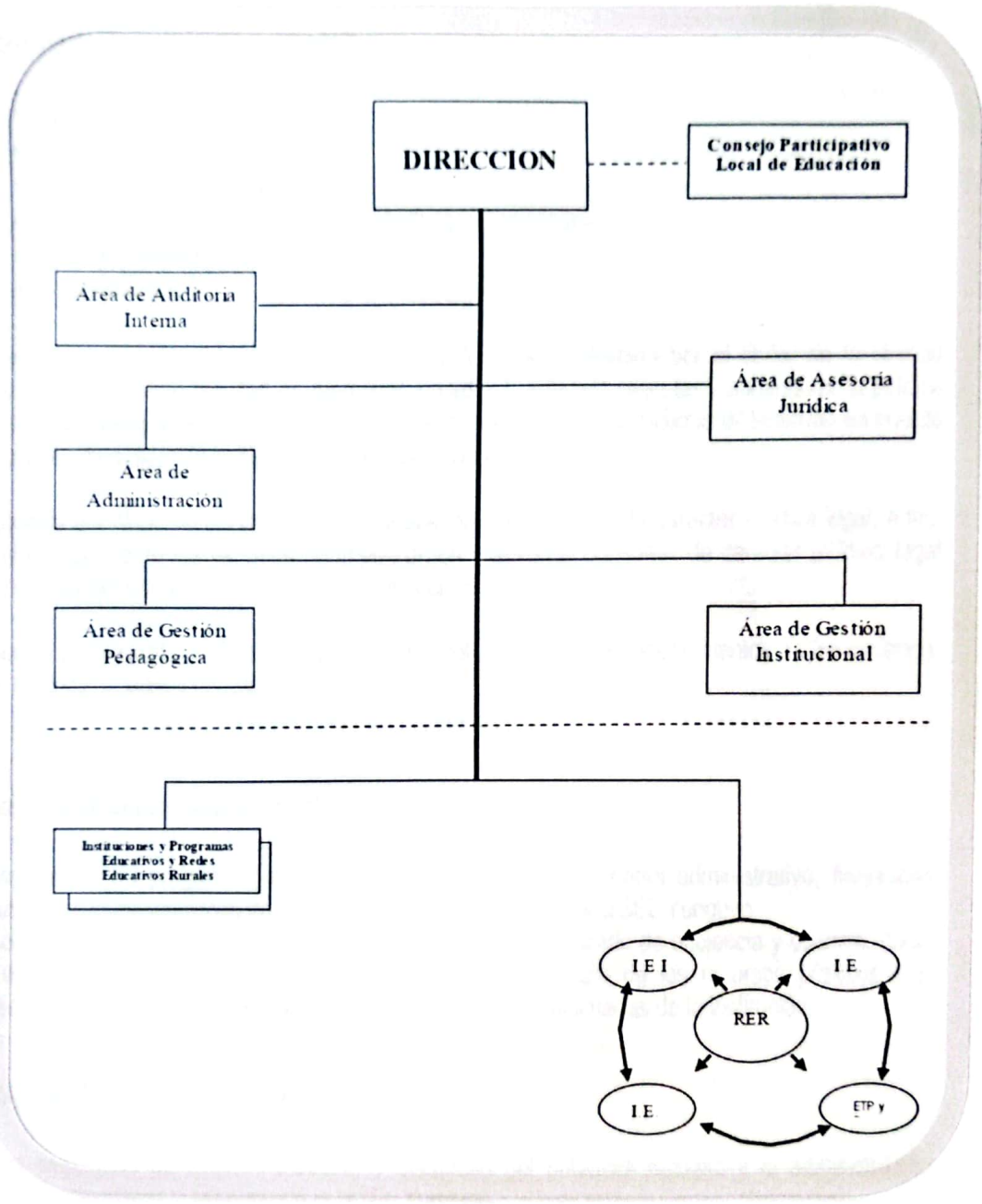





PERÚ

Ministerio de Educación

Dirección Regional de Educación Puno

Unidad de Gestión Educativa Local Yunguyo



## 6.2 Funciones Generales

### 6.2.1 órgano de dirección

El órgano de dirección está conformado por:

- Dirección.
- Oficina de Asesoría Legal.
- Especialista Administrativo I.
- Especialista en procesos administrativos y disciplinarios.
- Técnico administrativo I.
- Secretaria II.



**Dirección;** es el órgano principal de la UGEL Yunguyo, presidido por el titular de la Unidad Ejecutora quien tiene facultad de promover, coordinar, adecuar, ejecutar y administrar la política educativa, cultural y recreacional del sector; dentro de su ámbito jurisdiccional teniendo en cuenta los planes de desarrollo institucional, normas y leyes.



**Asesoría Jurídica;** brinda los servicios de asesorar, en asuntos de carácter jurídico legal, emitir opinión legal sobre los recursos de impugnación y absolver consultas de carácter jurídico legal formuladas por las dependencias de las instituciones y usuarios.

**Trámite documentario;** tiene como principal objetivo atender los requerimientos de los usuarios, con un trato amable y cordial.

### 6.2.2 órgano de control institucional



Responsable de programar, ejecutar y evaluar acciones de control administrativo, financiero, educativo e investigaciones en el ámbito de la jurisdicción de la UGEL Yunguyo.

El objetivo del Órgano de Control Institucional es evaluar el grado de eficiencia y eficacia, como el económico en el marco de la transparencia; y el manejo de los recursos públicos y el desempeño de los servidores con respecto a las metas programadas de la institución.

### 6.2.3 órgano de apoyo - administración

Es el encargado de la Administración y desarrollo del potencial humano y la administración financiera de bienes y servicios de la UGEL Yunguyo.

Está conformada por la Oficina de Personal, Abastecimientos, Remuneraciones, Control patrimonial, Contabilidad, Tesorería, Informática, Escalafón, Proyectos y servicios auxiliares (Conductor y Trabajadores de servicio).

el manejo de los recursos y la rendición de cuentas. Promueve la transparencia en actos administrativos. Observa que el trato al público sea cordial y el servicio eficiente, eficaz y afectivo.





PERÚ

Ministerio de Educación

Dirección Regional de Educación Puno

Unidad de Gestión Educativa Local Yunguyo



Asimismo, deberá promover el desarrollo de capacidades en los servidores de la sede e instituciones educativas.

### 6.2.4 órganos de línea - área de gestión pedagógica

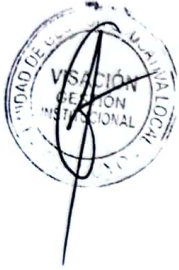

Al ser un órgano de línea, cumple una de las funciones fundamentales de la razón de ser de la UGEL Yunguyo a través de la capacitación, del monitoreo, la supervisión y evaluación técnico pedagógico, que realiza en las instituciones educativas, así como el acompañamiento a los docentes, promoviendo un clima institucional favorable acorde a las normas.

Es la encargada de monitorear y supervisar el rendimiento académico, desempeño laboral, así como programar y verificar el cumplimiento de las horas efectivas de clase y horas de libre disponibilidad, asimismo, propiciar el apoyo en las tareas escolares de los padres de familia. Además, deberá promover el desarrollo de capacidades en los docentes de las instituciones educativas.

Monitorear y asesorar la aplicación del Diseño Curricular Nacional respetando las diferencias culturales y cuidado del medio ambiente. Impulsar y fortalecer los procesos de gestión educativa en las Instituciones Educativas, en marco de la descentralización.

Integrado por especialistas en Educación de los diferentes niveles y modalidades educativas, Asistente en Educación y Cultura.



### 6.2.5 órganos de línea - área de gestión institucional

Responsable de planificar, organizar, dirigir y evaluar los asuntos relacionados a la formulación de planes estratégicos y presupuesto de la UGEL Yunguyo, así como aspectos de gestión, fortalecimiento institucional y estadístico.

### 6.2.6 órganos de participación



El Consejo Participativo Local de Educación es un órgano de Participación, concertación y Vigilancia, que contribuye a la modernización de la Gestión Educativa el ámbito de la UGEL Yunguyo.

Como organización que representa a la sociedad civil, genera mecanismos para que se produzcan las relaciones intersectoriales e intergubernamentales con la finalidad de orientar todos los objetivos y metas de las políticas educativas locales, regionales y nacionales.

La sociedad civil, además de asumir un rol vigilante, asume el rol de coordinación, cooperación y colaboración generando soporte a la gestión educativa que contribuya al logro de los aprendizajes.





PERÚ

Ministerio  
de Educación

Dirección Regional  
de Educación Puno

Unidad de Gestión  
Educativa Local Yunguyo



### 6.3 Funciones Generales del Ministerio de Educación

- Formular, dirigir, regular, ejecutar y evaluar, en coordinación con los Gobiernos Regionales, la política educativa nacional.
- Promover y coordinar acciones conjuntas con los demás sectores del Gobierno Nacional, que procuren el ejercicio del derecho constitucional a la educación.
- Formular, regular, aprobar, ejecutar y evaluar, de manera concertada, el Proyecto Educativo Nacional, y conducir el proceso de planificación de la educación.
- Dirigir, regular, ejecutar y evaluar las políticas para el aseguramiento de la calidad de la educación básica en todos sus niveles y modalidades.
- Dirigir, regular, coordinar, supervisar y evaluar la política de aseguramiento de la calidad de la educación superior y de la educación técnico-productiva.
- Dirigir, regular, ejecutar y evaluar políticas, planes, programas y modelos pertinentes para la mejora de los aprendizajes, y el acceso, permanencia y culminación oportuna de la educación.
- Formular, aprobar, adecuar, evaluar y actualizar el Currículo Nacional, considerando los enfoques intercultural, bilingüe, inclusivo, ambiental y comunitario, así como establecer los lineamientos técnicos para su diversificación, y conducir, monitorear y evaluar su implementación.
- Dirigir, formular, coordinar, supervisar y evaluar el sistema docente que integre y articule las políticas de evaluación, trayectoria, bienestar, reconocimiento y formación docente.
- Promover una gestión descentralizada, orientada a la prestación de servicios educativos de calidad, a través de la articulación, asistencia técnica y fortalecimiento de las capacidades de las instancias de gestión educativa descentralizada, en materia de su competencia.
- Dirigir, regular, coordinar, ejecutar, supervisar y evaluar las políticas de becas y crédito educativo, a fin de promover el acceso a una educación de calidad y la formación de capital humano.
- Dirigir, formular, ejecutar, supervisar y evaluar las políticas y planes de inversión pública y privada en materia de infraestructura y equipamiento educativo en todos los niveles y modalidades de la educación básica, superior pedagógica, superior técnica y técnico-productiva.
- Supervisar y evaluar el impacto de las políticas, programas y modelos en materia educativa, así como conducir y ejecutar los procesos de medición y evaluación de logros de aprendizaje en los términos establecidos por ley, y difundir sus resultados.
- Conducir articuladamente, supervisar y evaluar, las políticas y planes para el deporte y la educación física en la educación básica regular.
- Liderar la gestión para el incremento de la inversión en educación y consolidar el presupuesto nacional de educación, y los planes de inversión e infraestructura educativa, en concordancia con los objetivos y metas nacionales en materia educativa.
- Conducir y supervisar la implementación e integración de los sistemas de información que permitan el adecuado seguimiento, análisis y evaluación de las intervenciones de la política educativa, para la toma de decisiones estratégicas del sector.





PERÚ

Ministerio  
de Educación

Dirección Regional  
de Educación Puno

Unidad de Gestión  
Educativa Local Yunguyo



- Coordinar con los Ministerios, Gobiernos Regionales, Gobiernos Locales y demás organismos del Estado las actividades vinculadas a su ámbito de competencia.
- Promover la participación del sector privado y la sociedad civil con el fin de desarrollar intervenciones conjuntas en la aplicación de las políticas de su competencia.
- Promover la suscripción de convenios de cooperación nacional e internacional reembolsable y no reembolsable, en las materias de su competencia, con sujeción a la normativa aplicable.
- Formular y aprobar la normativa en materia de su competencia.



#### 6.4 Funciones Específicas de la UGEL Yunguyo.

La actividad principal que desarrolla la Unidad de Gestión Educativa Local de Yunguyo, como instancia de ejecución descentralizada del Gobierno Regional con autonomía en el ámbito de la provincia de Yunguyo, está orientada a:



- Contribuir a la formulación de la política educativa regional y nacional.
- Diseñar, ejecutar y evaluar el Proyecto Educativo de su jurisdicción en concordancia con los Proyectos Educativos Regionales y Nacionales y con el aporte, en lo que corresponda, de los Gobiernos Locales.
- Regular y supervisar las actividades y servicios que brindan las Instituciones Educativas, preservando su autonomía institucional.
- Asesorar en la gestión pedagógica y administrativa de las instituciones educativas bajo su jurisdicción, fortaleciendo su autonomía institucional.
- Prestar apoyo administrativo y logístico a las instituciones educativas públicas de su jurisdicción.
- Asesorar en la formulación, ejecución y evaluación del presupuesto anual de las instituciones educativas.
- Conducir el proceso de evaluación y de ingreso del personal docente y administrativo y desarrollar acciones de personal, atendiendo los requerimientos de la Institución Educativa, en coordinación con la Dirección Regional de Educación.
- Promover la formación y funcionamiento de redes educativas como forma de cooperación entre centros y programas educativos de su jurisdicción, las cuales establecen alianzas estratégicas con instituciones especializadas de la comunidad.
- Apoyar el desarrollo y la adaptación de nuevas tecnologías de la comunicación y de la información para conseguir el mejoramiento del sistema educativo con una orientación intersectorial.
- Promover y ejecutar estrategias y programas efectivos de alfabetización, de acuerdo con las características socio-culturales y lingüísticas de cada localidad.
- Impulsar la actividad del Consejo Participativo Local de Educación, a fin de generar acuerdos y promover la vigilancia ciudadana.





- Formular, ejecutar y evaluar su presupuesto en atención a las necesidades de los cetpros y programas educativos y gestionar su financiamiento local, regional y nacional.
- Determinar las necesidades de infraestructura y equipamiento, así como participar en su construcción y mantenimiento, en coordinación y con el apoyo del gobierno local y regional.
- Promover y apoyar la diversificación de los currículos de las Instituciones educativas en su jurisdicción.
- Promover centros culturales, bibliotecas, teatros y talleres de arte, así como el deporte y la recreación y brindar apoyo sobre la materia a los Gobiernos Locales que lo requieran. Esta acción la realiza en coordinación con los Organismos Públicos Descentralizados de su zona.
- Identificar las necesidades de capacitación del personal docente y administrativo y desarrollar programas de capacitación, así como brindar facilidades para la superación profesional.
- Formular proyectos para el desarrollo educativo local y gestionarlos ante las instituciones de cooperación nacional e internacional.
- Actuar como instancia administrativa en los asuntos de su competencia.
- Informar a las entidades oficiales correspondientes, y a la opinión pública, de los resultados de su gestión.



6.5. Población de la Provincia de Yunguyo.

CUADRO N° 1

N°	UBIGEO	DISTRITO	SUPERFICIE (KM²)	POBLACIÓN
1	211301	Yunguyo	170.59	24,515
2	211302	Anapia	9.54	1,782
3	211303	Copani	47.37	4,655
4	211304	Cuturapi	21.74	1,270
5	211305	Ollaraya	23.67	2,711
6	211306	Tinicachi	6.20	949
7	211307	Unicachi	11.10	1,057
TOTAL, PROVINCIA DE YUNGUYO			<b>290.21</b>	<b>36,939</b>

Fuente: Información Cartográfica y Estadística del Perú. INEI 2017.





PERÚ

Ministerio de Educación

Dirección Regional de Educación Puno

Unidad de Gestión Educativa Local Yunguyo



### 6.6. Mapa Político de la Provincia de Yunguyo.

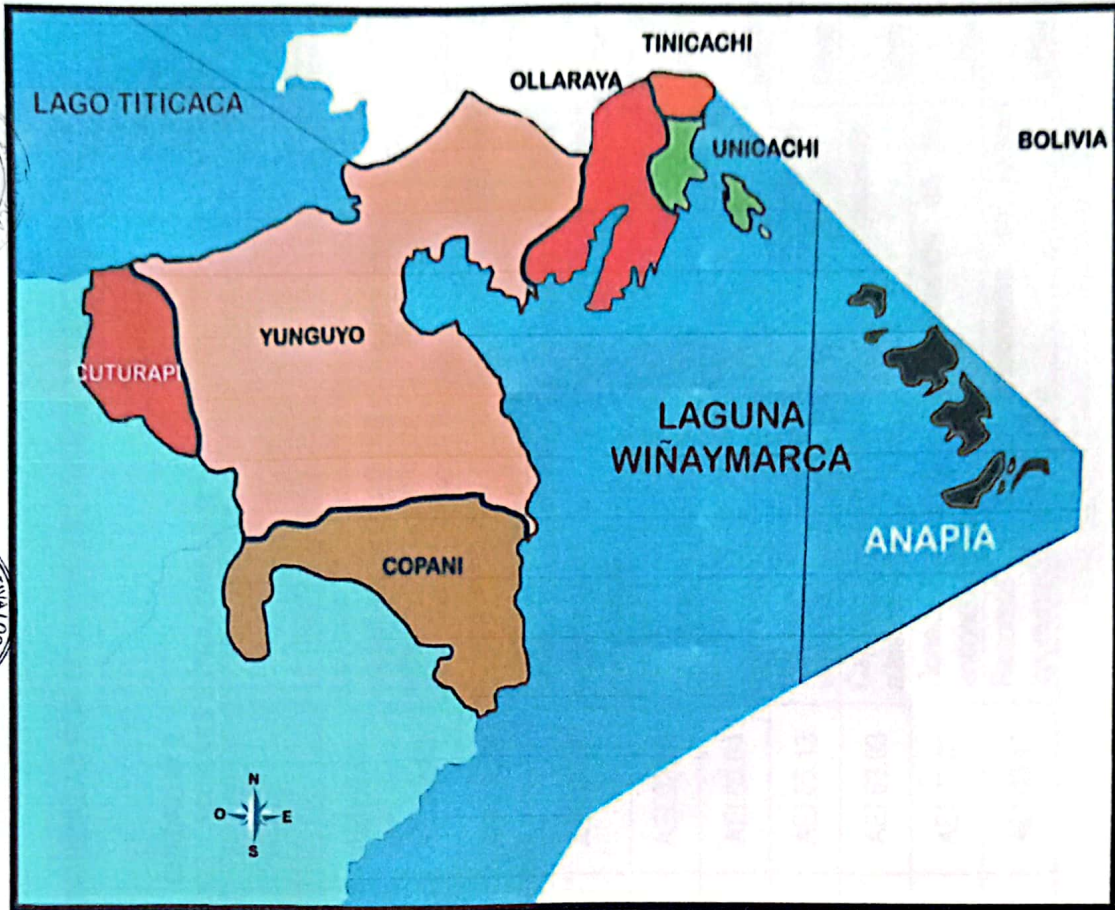



PERÚ

Ministerio de Educación

Dirección Regional de Educación Puno

Unidad de Gestión Educativa Local Yunguyo



VII. ACCIONES ESTRATÉGICAS INSTITUCIONALES PRIORIZADAS POR OBJETIVO ESTRATEGICO INSTITUCIONAL

CUADRO N° 2 OBJETIVOS ESTRATÉGICOS INSTITUCIONALES PRIORIZADOS Y ACCIONES ESTRATÉGICAS INSTITUCIONALES DEL PEI 2021 – 2027

PRIO RIDA	OBJETIVO ESTRATÉGICO INSTITUCIONAL		VINCULACIÓN CON LA PGG 2021-2026	PRIORI DAD	ACCION ESTRATÉGICA INSTITUCIONAL		VINCULACIÓN CON LA PGG 2021-2026
	CÓDIGO	DESCRIPCIÓN			CÓDIGO	DESCRIPCIÓN	
1	OEI.02	Mejorar los niveles de logros de aprendizaje en los (as) estudiantes de educación básica, técnico productivo y no universitaria	Eje 4 Lineamiento 4.1 y 4.2	1	AEI.02.01	Servicios de educación oportuna, integral y de calidad a la población de educación básica	Eje 4 Lineamiento 4.1
				2	AEI.02.02	Adiestramiento integral y de calidad para docentes de educación básica	Eje 4 Lineamiento 4.2
				3	AEI.02.03	Acceso a servicios de educación de calidad para la población de 3 a 16 años	Eje 4 Lineamiento 4.1
				4	AEI.02.04	Servicio educativo integral y de calidad a los (as) estudiantes de educación superior no universitaria	Eje 4 Lineamiento 4.1
				5	AEI.02.05	Servicio educativo integral a los (as) estudiantes de educación técnico productiva	Eje 4 Lineamiento 4.1
2	OEI.03	Fortalecer la gestión institucional	Eje 4; 5 y 6 Lineamiento 4.1; 5.3; 6.1 y 6.3	2	AEI.03.04	Instrumentos de gestión implementados en las dependencias del Gobierno Regional	Eje 5 Lineamiento 5.3
				3	AEI.03.13	Procesos técnicos de sistemas administrativos implementados oportunamente en GOREPUNO	Eje 5 Lineamiento 5.3
				4	AEI.03.03	Capacidades fortalecidas de manera permanente a los servidores públicos	Eje 5 Lineamiento 5.3
5	OEI.03	Fortalecer la gestión institucional	Eje 4; 5 y 6 Lineamiento 4.1; 5.3; 6.1 y 6.3	5	AEI.03.02	Conectividad institucional fortalecida en las entidades públicas	Eje 5 Lineamiento 5.3
				8	AEI.03.11	Recursos y bienes gestionados en forma oportuna de GOREPUNO	Eje 5 Lineamiento 5.3





PERÚ

Ministerio de Educación

Dirección Regional de Educación Puno

Unidad de Gestión Educativa Local Yunguyo



**VIII. PROGRAMACIÓN MULTIANUAL DE ACTIVIDADES, PROYECTOS Y PRESUPUESTO, 2025 - 2027 (Reporte del Aplicativo CEPLAN V.01)**

**8.1. Programación Multianual de Presupuesto de la Unidad Ejecutora (Cuadro resumen de presupuesto por centros de costo de la unidad ejecutora)**

**CUADRO N° 3**

Centros de costo	N° DE A.O.	Programación Multianual (S/.)		
		Año 2025	Año 2026	Año 2027
CC 02 DIRECCIÓN	36	45,444,615.00	45,444,615.00	45,444,615.00
CC 02.04 ÁREA DE ADMINISTRACIÓN	13	7,507,803.00	7,507,803.00	7,507,803.00
CC 02.05 ÁREA DE GESTIÓN PEDAGÓGICA	69	125,560.43	125,560.43	125,560.43
CC 02.06 ÁREA DE GESTIÓN INSTITUCIONAL	8	25,000.00	25,000.00	25,000.00
<b>Total</b>	<b>126</b>	<b>53,102,978.43</b>	<b>53,102,978.43</b>	<b>53,102,978.43</b>

Fuente: Aplicativo CEPLAN V.01







PERÚ

Ministerio de Educación

Dirección Regional de Educación Puno

Unidad de Gestión Educativa Local Yunguyo



**8.2 Programación Multianual de Actividades y Proyectos de las Dependencias de la Unidad Ejecutora 308 UGEL Yunguyo, 2025 – 2027.**









POI MultiAnual con Programación Física y Costeo

INSTITUCIONES EDUCATIVAS INCLUSIVAS, CENTROS DE EDUCACION BASICA ESPECIAL Y CENTROS DE RECURSOS		2027	12,889.00	12,889.00	12,889.00	12,889.00	12,889.00	12,889.00	12,889.00	12,889.00	12,889.00	12,889.00	12,889.00	12,889.00	12,889.00	12,889.00	12,889.00	12,889.00	12,889.00	154,469.00	
COSTEO S/																					
FISICO																					60.00
COSTEO S/																					1,632.00
FISICO																					60.00
COSTEO S/																					1,632.00
FISICO																					60.00
COSTEO S/																					1,632.00
FISICO																					60.00
COSTEO S/																					1,632.00
FISICO																					60.00
COSTEO S/																					1,632.00
FISICO																					60.00
COSTEO S/																					1,632.00
FISICO																					60.00
COSTEO S/																					1,632.00
FISICO																					60.00
COSTEO S/																					1,632.00
FISICO																					60.00
COSTEO S/																					1,632.00
FISICO																					60.00
COSTEO S/																					1,632.00
FISICO																					60.00
COSTEO S/																					1,632.00
FISICO																					60.00
COSTEO S/																					1,632.00

0267929 - PAGO DE LA ASIGNACION POR JORNADA DE TRABAJO ADICIONAL Y ASIGNACION POR EL CARGO DE MAYOR RESPONSABILIDAD

211301 - DOCENTE YUNGUYO

2025 2026 2027

1.00 0.00 766.00

0394357 - ADECUADO FUNCIONAMIENTO DE LOS PRONOEI

211301 - LOCAL ESCOLAR YUNGUYO

2025 2026 2027

0.00 0.00 4,672.00

0303595 - PAGO DE LAS REMUNERACIONES DE EDUCACION FISICA

211301 - DOCENTE YUNGUYO

2025 2026 2027

26.00 26.00 26.00

DOTACION DE MATERIALES Y EQUIPOS EDUCATIVOS PARA ESTUDIANTES DE INSTITUCIONES EDUCATIVAS INCLUSIVAS

211301 - ESTUDIANTES YUNGUYO

2025 2026 2027

0.00 0.00 7,911.00

0267929 - PAGO DE LA ASIGNACION POR JORNADA DE TRABAJO ADICIONAL Y ASIGNACION POR EL CARGO DE MAYOR RESPONSABILIDAD

211301 - DOCENTE YUNGUYO

2025 2026 2027

1.00 0.00 766.00

0394357 - ADECUADO FUNCIONAMIENTO DE LOS PRONOEI

211301 - LOCAL ESCOLAR YUNGUYO

2025 2026 2027

0.00 0.00 4,672.00

0303595 - PAGO DE LAS REMUNERACIONES DE EDUCACION FISICA

211301 - DOCENTE YUNGUYO

2025 2026 2027

26.00 26.00 26.00

DOTACION DE MATERIALES Y EQUIPOS EDUCATIVOS PARA ESTUDIANTES DE INSTITUCIONES EDUCATIVAS INCLUSIVAS

211301 - ESTUDIANTES YUNGUYO

2025 2026 2027

0.00 0.00 7,911.00

CODIGO	ACTIVIDAD OPERATIVA	UBIGEO	U.M.	PRIORIDAD	PERIODO MULTIANUAL	PROGRAMACION MENSUAL												TOTAL ANUAL			
						01	02	03	04	05	06	07	08	09	10	11	12				
					META																

**POI MultiAnual con Programación Física y Costeo**

AOI00105500132 BRINDAR EDUCACION OCUPACIONAL CETPRO	211301 - INSTITUCION YUNGUYO EDUCATIVA	Muy Alta	2025	FISICO	1.00	1.00	1.00	1.00	1.00	1.00	1.00	1.00	1.00	1.00	1.00	1.00	1.00	1.00	12.00	
			COSTEO.S/	22,368.00	22,368.00	22,368.00	22,368.00	22,368.00	22,368.00	22,368.00	22,368.00	22,368.00	22,368.00	22,368.00	22,368.00	22,368.00	22,368.00	22,368.00	22,368.00	268,416.00
			FISICO	1.00	1.00	1.00	1.00	1.00	1.00	1.00	1.00	1.00	1.00	1.00	1.00	1.00	1.00	1.00	1.00	12.00
			COSTEO.S/	22,368.00	22,368.00	22,368.00	22,368.00	22,368.00	22,368.00	22,368.00	22,368.00	22,368.00	22,368.00	22,368.00	22,368.00	22,368.00	22,368.00	22,368.00	22,368.00	268,416.00
AOI00105500145 PAGO DE LAS ASIGNACIONES POR TIPO DE UBICACION DE INSTITUCION EDUCATIVA CETPRO	211301 - INSTITUCION YUNGUYO DOCENTE	Muy Alta	2025	FISICO	5.00	5.00	5.00	5.00	5.00	5.00	5.00	5.00	5.00	5.00	5.00	5.00	5.00	5.00	60.00	
			COSTEO.S/	200.00	200.00	200.00	200.00	200.00	200.00	200.00	200.00	200.00	200.00	200.00	200.00	200.00	200.00	200.00	200.00	2,400.00
			FISICO	5.00	5.00	5.00	5.00	5.00	5.00	5.00	5.00	5.00	5.00	5.00	5.00	5.00	5.00	5.00	5.00	60.00
AOI00105500145 PREVISION SOCIAL AL CESANTE Y JUBILADO	211301 - PLANILLA YUNGUYO	Muy Alta	2025	FISICO	1.00	1.00	1.00	1.00	1.00	1.00	1.00	1.00	1.00	1.00	1.00	1.00	1.00	1.00	1.00	12.00
			COSTEO.S/	222,344.00	222,344.00	222,344.00	222,344.00	222,344.00	222,344.00	222,344.00	222,344.00	222,344.00	222,344.00	222,344.00	222,344.00	222,344.00	222,344.00	222,344.00	222,344.00	2,668,134.00
			FISICO	1.00	1.00	1.00	1.00	1.00	1.00	1.00	1.00	1.00	1.00	1.00	1.00	1.00	1.00	1.00	1.00	12.00
AOI00105500168 PROMOCION DE LA CONVIVENCIA ESCOLAR A NIVEL NACIONAL	211301 - INSTITUCION YUNGUYO EDUCATIVA	Muy Alta	2025	FISICO	1.00	1.00	1.00	1.00	1.00	1.00	1.00	1.00	1.00	1.00	1.00	1.00	1.00	1.00	1.00	12.00
			COSTEO.S/	247.00	247.00	247.00	247.00	247.00	247.00	247.00	247.00	247.00	247.00	247.00	247.00	247.00	247.00	247.00	247.00	68,750.00
			FISICO	1.00	1.00	1.00	1.00	1.00	1.00	1.00	1.00	1.00	1.00	1.00	1.00	1.00	1.00	1.00	1.00	12.00
AOI00105500246 0000310. BRINDAR EDUCACION SECUNDARIA DE ADULTOS	211301 - INSTITUCION YUNGUYO EDUCATIVA	Muy Alta	2025	FISICO	1.00	1.00	1.00	1.00	1.00	1.00	1.00	1.00	1.00	1.00	1.00	1.00	1.00	1.00	1.00	1.00
			COSTEO.S/	25,666.00	25,666.00	25,666.00	25,666.00	25,666.00	25,666.00	25,666.00	25,666.00	25,666.00	25,666.00	25,666.00	25,666.00	25,666.00	25,666.00	25,666.00	25,666.00	308,001.00
			FISICO	1.00	1.00	1.00	1.00	1.00	1.00	1.00	1.00	1.00	1.00	1.00	1.00	1.00	1.00	1.00	1.00	1.00
AOI00105500247 0267928. PAGO DE LA ASIGNACION POR JORNADA DE TRABAJO ADICIONAL Y ASIGNACION POR CARGO DE MAJOR RESPONSABILIDAD	211301 - INSTITUCION YUNGUYO EDUCATIVA	Muy Alta	2025	FISICO	2.00	2.00	2.00	2.00	2.00	2.00	2.00	2.00	2.00	2.00	2.00	2.00	2.00	2.00	2.00	2.00
			COSTEO.S/	1,307.00	1,307.00	1,307.00	1,307.00	1,307.00	1,307.00	1,307.00	1,307.00	1,307.00	1,307.00	1,307.00	1,307.00	1,307.00	1,307.00	1,307.00	1,307.00	15,687.00
			FISICO	2.00	2.00	2.00	2.00	2.00	2.00	2.00	2.00	2.00	2.00	2.00	2.00	2.00	2.00	2.00	2.00	2.00
AOI00105500248 0267928. PAGO DE LAS ASIGNACIONES POR TIPO Y UBICACION DE INSTITUCION EDUCATIVA	211301 - INSTITUCION YUNGUYO DOCENTE	Muy Alta	2025	FISICO	10.00	10.00	10.00	10.00	10.00	10.00	10.00	10.00	10.00	10.00	10.00	10.00	10.00	10.00	10.00	10.00
			COSTEO.S/	100.00	100.00	100.00	100.00	100.00	100.00	100.00	100.00	100.00	100.00	100.00	100.00	100.00	100.00	100.00	100.00	1,200.00
			FISICO	10.00	10.00	10.00	10.00	10.00	10.00	10.00	10.00	10.00	10.00	10.00	10.00	10.00	10.00	10.00	10.00	10.00
AOI00105500249 0000308 - BRINDAR EDUCACION PRIMARIA DE ADULTOS	211301 - INSTITUCION YUNGUYO EDUCATIVA	Muy Alta	2025	FISICO	2.00	2.00	2.00	2.00	2.00	2.00	2.00	2.00	2.00	2.00	2.00	2.00	2.00	2.00	2.00	2.00
			COSTEO.S/	0.00	0.00	0.00	0.00	0.00	0.00	0.00	0.00	0.00	0.00	0.00	0.00	0.00	0.00	0.00	0.00	800.00
			FISICO	2.00	2.00	2.00	2.00	2.00	2.00	2.00	2.00	2.00	2.00	2.00	2.00	2.00	2.00	2.00	2.00	2.00
			2026	FISICO	0.00	0.00	0.00	0.00	0.00	0.00	0.00	0.00	0.00	0.00	0.00	0.00	0.00	0.00	0.00	0.00
			COSTEO.S/	0.00	0.00	0.00	0.00	0.00	0.00	0.00	0.00	0.00	0.00	0.00	0.00	0.00	0.00	0.00	0.00	800.00
			FISICO	0.00	0.00	0.00	0.00	0.00	0.00	0.00	0.00	0.00	0.00	0.00	0.00	0.00	0.00	0.00	0.00	0.00
			2027	FISICO	0.00	0.00	0.00	0.00	0.00	0.00	0.00	0.00	0.00	0.00	0.00	0.00	0.00	0.00	0.00	0.00
			COSTEO.S/	0.00	0.00	0.00	0.00	0.00	0.00	0.00	0.00	0.00	0.00	0.00	0.00	0.00	0.00	0.00	0.00	800.00
			FISICO	0.00	0.00	0.00	0.00	0.00	0.00	0.00	0.00	0.00	0.00	0.00	0.00	0.00	0.00	0.00	0.00	0.00

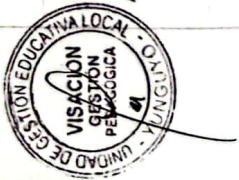
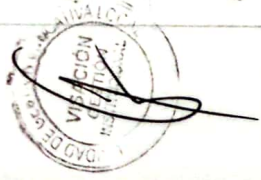

POI MultiAnual con Programación Física y Costeo

2027	2.00	2.00	2.00	2.00	2.00	2.00	2.00	2.00	2.00	2.00	2.00	2.00	2.00	2.00	2.00	2.00	
FISICO	0.00	0.00	0.00	0.00	0.00	800.00	0.00	0.00	0.00	0.00	0.00	0.00	0.00	0.00	0.00	0.00	
COSTEO S/	6,600.00	6,600.00	6,600.00	6,600.00	6,600.00	6,600.00	6,600.00	6,600.00	6,600.00	6,600.00	6,600.00	6,600.00	6,600.00	6,600.00	6,600.00	6,600.00	
2025	25,677.00	25,677.00	25,677.00	25,677.00	25,677.00	28,025.00	28,025.00	25,677.00	25,677.00	25,677.00	25,677.00	25,677.00	25,677.00	25,677.00	25,677.00	25,677.00	25,677.00
2026	6,600.00	6,600.00	6,600.00	6,600.00	6,600.00	6,600.00	6,600.00	6,600.00	6,600.00	6,600.00	6,600.00	6,600.00	6,600.00	6,600.00	6,600.00	6,600.00	6,600.00
2027	25,677.00	25,677.00	25,677.00	25,677.00	25,677.00	28,025.00	28,025.00	25,677.00	25,677.00	25,677.00	25,677.00	25,677.00	25,677.00	25,677.00	25,677.00	25,677.00	25,677.00
2025	10.00	10.00	10.00	10.00	10.00	10.00	10.00	10.00	10.00	10.00	10.00	10.00	10.00	10.00	10.00	10.00	10.00
2026	10.00	10.00	10.00	10.00	10.00	10.00	10.00	10.00	10.00	10.00	10.00	10.00	10.00	10.00	10.00	10.00	10.00
2027	10.00	10.00	10.00	10.00	10.00	10.00	10.00	10.00	10.00	10.00	10.00	10.00	10.00	10.00	10.00	10.00	10.00
2025	0.00	0.00	0.00	0.00	0.00	0.00	0.00	0.00	0.00	0.00	0.00	0.00	0.00	0.00	0.00	0.00	0.00
2026	0.00	0.00	0.00	0.00	0.00	0.00	0.00	0.00	0.00	0.00	0.00	0.00	0.00	0.00	0.00	0.00	0.00
2027	0.00	0.00	0.00	0.00	0.00	0.00	0.00	0.00	0.00	0.00	0.00	0.00	0.00	0.00	0.00	0.00	0.00
<b>COSTEO TOTAL AÑO 2025 S/</b>																	7,911.00
<b>COSTEO TOTAL AÑO 2026 S/</b>																	14,300.00
<b>COSTEO TOTAL AÑO 2027 S/</b>																	14,300.00

U.M. = Unidad de Medida

FIRMA



Anexo B-4  
PLAN OPERATIVO INSTITUCIONAL MULTIANUAL CON PROGRAMACIÓN FÍSICA Y COSTEO (Elaborado)  
Año : 2025 - 2027

Periodo POI MultiAnual 2025 - 2027  
Nivel de Gobierno R - GOBIERNOS REGIONALES  
Sector 99 - GOBIERNOS REGIONALES  
Pliego 458 - GOBIERNO REGIONAL DEL DEPARTAMENTO DE PUNO  
Unidad Ejecutora 001055 - REGIÓN PUNO-EDUCACIÓN YUNGUYO

CENTRO DE COSTO: 02.04 - AREA DE ADMINISTRACION

061.03 - FORTALECER LA GESTIÓN INSTITUCIONAL

AEI.03.04 - INSTRUMENTOS DE GESTIÓN IMPLEMENTADOS EN LAS DEPENDENCIAS DEL GOBIERNO REGIONAL

CODIGO	ACTIVIDAD OPERATIVA	UBIGEO	U.M.	PRIORIDAD	PERIODO MULTIANUAL	META	PROGRAMACIÓN MENSUAL												TOTAL ANUAL					
							01	02	03	04	05	06	07	08	09	10	11	12						
0188339 -	MANTENIMIENTO Y OPERACION DE LOCALES ESCOLARES	211301 - YUNGUYO	LOCAL ESCOLAR	Muy Alta	2025	FISICO	4.00	4.00	4.00	4.00	4.00	4.00	4.00	4.00	4.00	4.00	4.00	4.00	4.00					
						COSTEO.S/	10,621.00	10,621.00	10,621.00	10,621.00	10,621.00	10,621.00	10,621.00	10,621.00	10,621.00	10,621.00	10,621.00	10,621.00	10,621.00	10,621.00	10,621.00	127,452.00		
						FISICO	4.00	4.00	4.00	4.00	4.00	4.00	4.00	4.00	4.00	4.00	4.00	4.00	4.00	4.00	4.00	4.00		
A01001055000254	EDUCATIVAS DE EDUCACION BASICA REGULAR CON CONDICIONES ADECUADAS PARA SU FUNCIONAMIENTO	211301 - YUNGUYO	LOCAL ESCOLAR	Muy Alta	2026	FISICO	4.00	4.00	4.00	4.00	4.00	4.00	4.00	4.00	4.00	4.00	4.00	4.00	4.00	4.00				
						COSTEO.S/	10,621.00	10,621.00	10,621.00	10,621.00	10,621.00	10,621.00	10,621.00	10,621.00	10,621.00	10,621.00	10,621.00	10,621.00	10,621.00	10,621.00	10,621.00	127,452.00		
						FISICO	4.00	4.00	4.00	4.00	4.00	4.00	4.00	4.00	4.00	4.00	4.00	4.00	4.00	4.00	4.00	4.00		
A01001055000255	PAGO OPORTUNO DEL PERSONAL DE LA SEDE ADMINISTRATIVA	211301 - YUNGUYO	PLANILLA	Muy Alta	2025	FISICO	36.00	36.00	36.00	36.00	36.00	36.00	36.00	36.00	36.00	36.00	36.00	36.00	36.00	36.00	36.00			
						COSTEO.S/	209,674.00	209,674.00	209,674.00	209,674.00	209,674.00	209,674.00	209,674.00	209,674.00	209,674.00	209,674.00	209,674.00	209,674.00	209,674.00	209,674.00	209,674.00	2,516,389.00		
						FISICO	36.00	36.00	36.00	36.00	36.00	36.00	36.00	36.00	36.00	36.00	36.00	36.00	36.00	36.00	36.00	36.00	36.00	
A01001055000256	PENSIIONES Y OTRAS PRESTACIONES SOCIALES	211301 - YUNGUYO	PLANILLA	Muy Alta	2026	FISICO	33.00	33.00	33.00	33.00	33.00	33.00	33.00	33.00	33.00	33.00	33.00	33.00	33.00	33.00	33.00			
						COSTEO.S/	583.00	583.00	583.00	583.00	583.00	583.00	583.00	583.00	583.00	583.00	583.00	583.00	583.00	583.00	583.00	7,000.00		
						FISICO	33.00	33.00	33.00	33.00	33.00	33.00	33.00	33.00	33.00	33.00	33.00	33.00	33.00	33.00	33.00	33.00	33.00	
A01001055000257	GERENCIA PERMANENTE	211301 - YUNGUYO	ACCION	Muy Alta	2027	FISICO	1.00	1.00	1.00	1.00	1.00	1.00	1.00	1.00	1.00	1.00	1.00	1.00	1.00	1.00				
						COSTEO.S/	30,889.00	30,889.00	30,889.00	29,889.00	30,889.00	25,889.00	30,889.00	30,889.00	30,889.00	30,889.00	30,889.00	30,889.00	30,889.00	30,889.00	30,889.00	30,889.00	349,672.00	
						FISICO	1.00	1.00	1.00	1.00	1.00	1.00	1.00	1.00	1.00	1.00	1.00	1.00	1.00	1.00	1.00	1.00	1.00	
A01001055000258	RECURSOS DIRECTAMENTE RECAUDADOS	211301 - YUNGUYO	ACCION	Muy Alta	2025	FISICO	33.00	33.00	33.00	33.00	33.00	33.00	33.00	33.00	33.00	33.00	33.00	33.00	33.00	33.00	33.00			
						COSTEO.S/	8,333.00	8,333.00	28,333.00	8,333.00	8,333.00	8,333.00	8,333.00	8,333.00	8,333.00	8,333.00	8,333.00	8,333.00	8,333.00	8,333.00	8,333.00	8,333.00	128,000.00	
						FISICO	33.00	33.00	33.00	33.00	33.00	33.00	33.00	33.00	33.00	33.00	33.00	33.00	33.00	33.00	33.00	33.00	33.00	33.00
A01001055000259	RECURSOS DIRECTAMENTE RECAUDADOS	211301 - YUNGUYO	ACCION	Muy Alta	2026	FISICO	33.00	33.00	33.00	33.00	33.00	33.00	33.00	33.00	33.00	33.00	33.00	33.00	33.00	33.00	33.00			
						COSTEO.S/	8,333.00	8,333.00	28,333.00	8,333.00	8,333.00	8,333.00	8,333.00	8,333.00	8,333.00	8,333.00	8,333.00	8,333.00	8,333.00	8,333.00	8,333.00	8,333.00	8,333.00	128,000.00
						FISICO	33.00	33.00	33.00	33.00	33.00	33.00	33.00	33.00	33.00	33.00	33.00	33.00	33.00	33.00	33.00	33.00	33.00	33.00
A01001055000260	RECURSOS DIRECTAMENTE RECAUDADOS	211301 - YUNGUYO	ACCION	Muy Alta	2027	FISICO	33.00	33.00	33.00	33.00	33.00	33.00	33.00	33.00	33.00	33.00	33.00	33.00	33.00	33.00	33.00			
						COSTEO.S/	8,333.00	8,333.00	28,333.00	8,333.00	8,333.00	8,333.00	8,333.00	8,333.00	8,333.00	8,333.00	8,333.00	8,333.00	8,333.00	8,333.00	8,333.00	8,333.00	8,333.00	128,000.00
						FISICO	33.00	33.00	33.00	33.00	33.00	33.00	33.00	33.00	33.00	33.00	33.00	33.00	33.00	33.00	33.00	33.00	33.00	33.00





POI MultiAnual con Programación Fisica y Costeo

COSTEO S/	8,337.00	8,333.00	28,333.00	8,333.00	8,333.00	8,333.00	8,333.00	8,333.00	8,333.00	8,333.00	120,900.00
0239152 - PAGO DE CUOTAS DEL SINCERAMENTO DE DEUDAS POR APORTACIONES A LA ONP	2025	33.00	33.00	33.00	33.00	33.00	33.00	33.00	33.00	33.00	33.00
211301 - CUOTA YUNGUYO	2026	569.00	569.00	569.00	569.00	569.00	569.00	569.00	569.00	569.00	569.00
Muy Alta	2027	33.00	33.00	33.00	33.00	33.00	33.00	33.00	33.00	33.00	33.00
0267929 - PAGO DE LA ASIGNADA POR TRABAJO ADICIONAL Y ASIGNACION POR CARGO DE MAYOR RESPONSABILIDAD	2025	15,427.00	15,427.00	15,427.00	15,427.00	15,427.00	15,427.00	15,427.00	15,427.00	15,427.00	15,427.00
211301 - DOCENTE YUNGUYO	2026	2.00	2.00	2.00	2.00	2.00	2.00	2.00	2.00	2.00	2.00
Muy Alta	2027	15,427.00	15,427.00	15,427.00	15,427.00	15,427.00	15,427.00	15,427.00	15,427.00	15,427.00	15,427.00
0334300 - PAGO DE BENEFICIOS SOCIALES DE DOCENTES Y AUXILIARES DE EDUCACION BASICA Y TECNICO PRODUCTIVA	2025	1.00	1.00	1.00	1.00	1.00	1.00	1.00	1.00	1.00	1.00
211301 - DOCENTE YUNGUYO	2026	346,985.00	346,985.00	346,985.00	346,985.00	346,985.00	346,985.00	346,985.00	346,985.00	346,985.00	346,985.00
Muy Alta	2027	1.00	1.00	1.00	1.00	1.00	1.00	1.00	1.00	1.00	1.00
ENCUENTRO DE JEFES DE AREA DREPY UGELS	2025	0.00	0.00	0.00	0.00	0.00	0.00	0.00	0.00	0.00	0.00
211301 - ACCION YUNGUYO	2026	0.00	0.00	0.00	0.00	0.00	0.00	0.00	0.00	0.00	0.00
Muy Alta	2027	0.00	0.00	0.00	0.00	0.00	0.00	0.00	0.00	0.00	0.00
FORTALECIMIENTO INSTITUCIONAL DE HABILIDADES BLANDAS Y SOCIALES	2025	1.00	1.00	1.00	1.00	1.00	1.00	1.00	1.00	1.00	1.00
211301 - ACCION YUNGUYO	2026	500.00	500.00	500.00	500.00	500.00	500.00	500.00	500.00	500.00	500.00
Muy Alta	2027	1.00	1.00	1.00	1.00	1.00	1.00	1.00	1.00	1.00	1.00
PR.LH - FORTALECIMIENTO PARA LA MEJORA CONTINUA DE CAPACIDADES	2025	60.00	60.00	60.00	60.00	60.00	60.00	60.00	60.00	60.00	60.00
211301 - FUNCIONARIO YUNGUYO	2026	1,200.00	1,200.00	1,200.00	1,200.00	1,200.00	1,200.00	1,200.00	1,200.00	1,200.00	1,200.00
Muy Alta	2027	60.00	60.00	60.00	60.00	60.00	60.00	60.00	60.00	60.00	60.00
CORPORA - ENCUENTRO DE SECRETARIOS TECNICOS	2025	0.00	0.00	0.00	0.00	0.00	0.00	0.00	0.00	0.00	0.00
211301 - ACCION YUNGUYO	2026	0.00	0.00	0.00	0.00	0.00	0.00	0.00	0.00	0.00	0.00
Muy Alta	2027	0.00	0.00	0.00	0.00	0.00	0.00	0.00	0.00	0.00	0.00

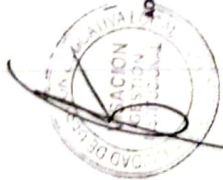

17/11/24, 15:26

POI MultiAnual con Programación Física y Costeo

ACCIONES	2025	2026	2027	Costeo	Costeo	Costeo	Costeo	Costeo	Costeo	Costeo	Costeo	Costeo
CORRIDA - FOROS Y CAPACITACION A DOCENTES Y AFINE SOBRE LAS ACCIONES ADMINISTRATIVAS ENTORNO A LA COMISION DE FALTAS ADMINISTRATIVAS		Muy Alta		0.00	0.00	0.00	0.00	0.00	0.00	0.00	0.00	1.00
ACI001075500326				0.00	0.00	0.00	0.00	0.00	0.00	0.00	0.00	1,000.00
ACI001075500326				0.00	0.00	0.00	0.00	0.00	0.00	0.00	0.00	1,000.00
ACI001075500326				0.00	0.00	0.00	0.00	0.00	0.00	0.00	0.00	1,000.00
ACI001075500326				0.00	0.00	0.00	0.00	0.00	0.00	0.00	0.00	1,000.00



U.M. = Unidad de medida

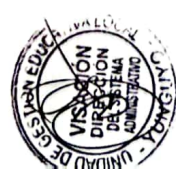

COSTEO TOTAL ANO 2025 S/ 7,507,803.00  
 COSTEO TOTAL ANO 2026 S/ 7,507,803.00  
 COSTEO TOTAL ANO 2027 S/ 7,507,803.00

FIRMA

Anexo B-4  
**PLAN OPERATIVO INSTITUCIONAL MULTIANUAL CON PROGRAMACIÓN FÍSICA Y COSTEO (Elaborado)**  
 Año : 2025 - 2027

Periodo POI Multianual 2025 - 2027  
 Nivel de Gobierno R - GOBIERNOS REGIONALES  
 Sector 99 - GOBIERNOS REGIONALES  
 Pliego 458 - GOBIERNO REGIONAL DEL DEPARTAMENTO DE PUNO  
 Unidad Ejecutora 001055 - REGION PUNO-EDUCACION YUNGUYO

**CENTRO DE COSTO: 02.05 - AREA DE GESTION PEDAGOGICA**

**OEI.03 - FORTALECER LA GESTION INSTITUCIONAL**

**AEI.03.04 - INSTRUMENTOS DE GESTION IMPLEMENTADOS EN LAS DEPENDENCIAS DEL GOBIERNO REGIONAL**

CODIGO	ACTIVIDAD OPERATIVA	UBIGEO	U.M.	PRIORIDAD	PERIODO MULTIANUAL	META	PROGRAMACION MENSUAL												TOTAL ANUAL											
							01	02	03	04	05	06	07	08	09	10	11	12												
AOI00105500262	EDU. INICIAL - DEMOSTRACION DE TALENTOS DEL NIVEL ESCOLARIZADO Y NO ESCOLARIZADO	211301 - YUNGUYO	EVENTO CULTURAL	Muy Alta	2025	FISICO	0.00	0.00	0.00	0.00	0.00	0.00	0.00	0.00	0.00	0.00	0.00	0.00	0.00	0.00	0.00	0.00	0.00	0.00	2.00					
					2026	COSTEO.S/	0.00	0.00	0.00	0.00	0.00	0.00	0.00	0.00	0.00	0.00	0.00	0.00	0.00	0.00	0.00	0.00	0.00	0.00	0.00	0.00	0.00	2,400.00		
					2027	FISICO	0.00	0.00	0.00	0.00	0.00	0.00	0.00	0.00	0.00	0.00	0.00	0.00	0.00	0.00	0.00	0.00	0.00	0.00	0.00	0.00	0.00	2.00		
					2027	COSTEO.S/	0.00	0.00	0.00	0.00	0.00	0.00	0.00	0.00	0.00	0.00	0.00	0.00	0.00	0.00	0.00	0.00	0.00	0.00	0.00	0.00	0.00	0.00	2,400.00	
AOI00105500263	EDU. INICIAL - CUENTA CUENTOS	211301 - YUNGUYO	ESTUDIANTES	Muy Alta	2025	FISICO	0.00	0.00	0.00	0.00	0.00	0.00	0.00	0.00	0.00	0.00	0.00	0.00	0.00	0.00	0.00	0.00	0.00	0.00	0.00	0.00	315.00			
					2026	COSTEO.S/	0.00	0.00	0.00	0.00	0.00	0.00	0.00	0.00	0.00	0.00	0.00	0.00	0.00	0.00	0.00	0.00	0.00	0.00	0.00	0.00	0.00	1,260.00		
					2027	FISICO	0.00	0.00	0.00	0.00	0.00	0.00	0.00	0.00	0.00	0.00	0.00	0.00	0.00	0.00	0.00	0.00	0.00	0.00	0.00	0.00	0.00	0.00	315.00	
					2027	COSTEO.S/	0.00	0.00	0.00	0.00	0.00	0.00	0.00	0.00	0.00	0.00	0.00	0.00	0.00	0.00	0.00	0.00	0.00	0.00	0.00	0.00	0.00	0.00	1,260.00	
AOI00105500264	EDU. INICIAL - NOCHE DE TALENTOS	211301 - YUNGUYO	DOCENTE	Muy Alta	2025	FISICO	0.00	0.00	0.00	0.00	0.00	0.00	0.00	0.00	0.00	0.00	0.00	0.00	0.00	0.00	0.00	0.00	0.00	0.00	0.00	0.00	0.00	115.00		
					2026	COSTEO.S/	0.00	0.00	0.00	0.00	0.00	0.00	0.00	0.00	0.00	0.00	0.00	0.00	0.00	0.00	0.00	0.00	0.00	0.00	0.00	0.00	0.00	0.00	918.00	
					2027	FISICO	0.00	0.00	0.00	0.00	0.00	0.00	0.00	0.00	0.00	0.00	0.00	0.00	0.00	0.00	0.00	0.00	0.00	0.00	0.00	0.00	0.00	0.00	0.00	115.00
					2027	COSTEO.S/	0.00	0.00	0.00	0.00	0.00	0.00	0.00	0.00	0.00	0.00	0.00	0.00	0.00	0.00	0.00	0.00	0.00	0.00	0.00	0.00	0.00	0.00	0.00	918.00
AOI00105500265	EDU. INICIAL - DIA DEL NIVEL INICIAL	211301 - YUNGUYO	DOCENTE	Muy Alta	2025	FISICO	0.00	0.00	0.00	0.00	0.00	0.00	0.00	0.00	0.00	0.00	0.00	0.00	0.00	0.00	0.00	0.00	0.00	0.00	0.00	0.00	0.00	150.00		
					2026	COSTEO.S/	0.00	0.00	0.00	0.00	0.00	0.00	0.00	0.00	0.00	0.00	0.00	0.00	0.00	0.00	0.00	0.00	0.00	0.00	0.00	0.00	0.00	0.00	2,000.00	
					2027	FISICO	0.00	0.00	0.00	0.00	0.00	0.00	0.00	0.00	0.00	0.00	0.00	0.00	0.00	0.00	0.00	0.00	0.00	0.00	0.00	0.00	0.00	0.00	0.00	150.00
					2027	COSTEO.S/	0.00	0.00	0.00	0.00	0.00	0.00	0.00	0.00	0.00	0.00	0.00	0.00	0.00	0.00	0.00	0.00	0.00	0.00	0.00	0.00	0.00	0.00	0.00	2,000.00
AOI00105500266	EDU. PRIMARIA - EVALUACION DIAGNOSTICA Y CIERRE DE ZDO. 4TO Y 6TO GRADO	211301 - YUNGUYO	ESTUDIANTES	Muy Alta	2025	FISICO	0.00	0.00	0.00	0.00	0.00	0.00	0.00	0.00	0.00	0.00	0.00	0.00	0.00	0.00	0.00	0.00	0.00	0.00	0.00	0.00	0.00	100.00		
					2026	COSTEO.S/	0.00	0.00	0.00	0.00	0.00	0.00	0.00	0.00	0.00	0.00	0.00	0.00	0.00	0.00	0.00	0.00	0.00	0.00	0.00	0.00	0.00	0.00	2,700.00	
					2027	FISICO	0.00	0.00	0.00	0.00	0.00	0.00	0.00	0.00	0.00	0.00	0.00	0.00	0.00	0.00	0.00	0.00	0.00	0.00	0.00	0.00	0.00	0.00	0.00	100.00
					2027	COSTEO.S/	0.00	0.00	0.00	0.00	0.00	0.00	0.00	0.00	0.00	0.00	0.00	0.00	0.00	0.00	0.00	0.00	0.00	0.00	0.00	0.00	0.00	0.00	0.00	2,700.00



POI MultiAnual con Programación Física y Costeo

AOI00105500267	EDU. PRIMARIA - TALLERES MICROTALLERES Y GUIAS	211301 - YUNGUYO	DOCENTE	Muy Alta	2025	FISICO	0.00	0.00	0.00	60.00	0.00	60.00	0.00	0.00	60.00	0.00	0.00	0.00	240.00
					2026	COSTEO.S/	0.00	0.00	500.00	500.00	0.00	830.00	0.00	0.00	830.00	0.00	0.00	0.00	2,330.00
					2027	FISICO	0.00	0.00	60.00	60.00	0.00	60.00	0.00	0.00	60.00	0.00	0.00	0.00	240.00
					2026	COSTEO.S/	0.00	0.00	500.00	500.00	0.00	830.00	0.00	0.00	830.00	0.00	0.00	0.00	2,330.00
					2027	FISICO	0.00	0.00	60.00	60.00	0.00	60.00	0.00	0.00	60.00	0.00	0.00	0.00	240.00
					2026	COSTEO.S/	0.00	0.00	500.00	500.00	0.00	830.00	0.00	0.00	830.00	0.00	0.00	0.00	2,330.00
AOI00105500268	EDU. PRIMARIA - CONCURSO DE COMPRESION LECTORA Y RAZONAMIENTO MATEMATICO	211301 - YUNGUYO	ESTUDIANTES	Muy Alta	2025	FISICO	0.00	0.00	0.00	0.00	0.00	0.00	0.00	0.00	0.00	0.00	0.00	0.00	250.00
					2026	COSTEO.S/	0.00	0.00	0.00	0.00	0.00	0.00	0.00	0.00	0.00	0.00	0.00	0.00	2,925.00
					2027	FISICO	0.00	0.00	0.00	0.00	0.00	0.00	0.00	0.00	0.00	0.00	0.00	0.00	250.00
					2026	COSTEO.S/	0.00	0.00	0.00	0.00	0.00	0.00	0.00	0.00	0.00	0.00	0.00	0.00	2,925.00
AOI00105500269	EDU. PRIMARIA - CONCURSO DE TALENTOS	211301 - YUNGUYO	ESTUDIANTES	Muy Alta	2025	FISICO	0.00	0.00	0.00	0.00	0.00	0.00	0.00	0.00	0.00	0.00	0.00	0.00	250.00
					2026	COSTEO.S/	0.00	0.00	0.00	0.00	0.00	0.00	0.00	0.00	0.00	0.00	0.00	0.00	2,500.00
					2027	FISICO	0.00	0.00	0.00	0.00	0.00	0.00	0.00	0.00	0.00	0.00	0.00	0.00	250.00
					2026	COSTEO.S/	0.00	0.00	0.00	0.00	0.00	0.00	0.00	0.00	0.00	0.00	0.00	0.00	2,500.00
AOI00105500270	EDU. PRIMARIA - CONCURSOS RADIALES LOS CUENTA CUENTOS	211301 - YUNGUYO	ESTUDIANTES	Muy Alta	2025	FISICO	0.00	0.00	0.00	0.00	0.00	0.00	0.00	0.00	0.00	0.00	0.00	0.00	250.00
					2026	COSTEO.S/	0.00	0.00	0.00	0.00	0.00	0.00	0.00	0.00	0.00	0.00	0.00	0.00	2,313.00
					2027	FISICO	0.00	0.00	0.00	0.00	0.00	0.00	0.00	0.00	0.00	0.00	0.00	0.00	250.00
					2026	COSTEO.S/	0.00	0.00	0.00	0.00	0.00	0.00	0.00	0.00	0.00	0.00	0.00	0.00	2,313.00
AOI00105500271	EDU. PRIMARIA EIB - CONCURSO DE PRODUCCION DE TEXTOS EN AIMARA PRIMARIA - SECUNDARIA	211301 - YUNGUYO	ESTUDIANTES	Muy Alta	2025	FISICO	0.00	0.00	0.00	60.00	0.00	60.00	0.00	0.00	60.00	0.00	0.00	0.00	60.00
					2026	COSTEO.S/	0.00	0.00	0.00	986.00	0.00	986.00	0.00	0.00	986.00	0.00	0.00	0.00	986.00
					2027	FISICO	0.00	0.00	0.00	60.00	0.00	60.00	0.00	0.00	60.00	0.00	0.00	0.00	60.00
					2026	COSTEO.S/	0.00	0.00	0.00	986.00	0.00	986.00	0.00	0.00	986.00	0.00	0.00	0.00	986.00
AOI00105500272	EDU. PRIMARIA EIB - TALLER DE FORTALECIMIENTO A DIRECTIVOS Y DOCENTE EN LENGUA ORIGINARIA	211301 - YUNGUYO	DOCENTE	Muy Alta	2025	FISICO	0.00	0.00	0.00	120.00	0.00	120.00	0.00	0.00	120.00	0.00	0.00	0.00	120.00
					2026	COSTEO.S/	0.00	0.00	0.00	631.00	0.00	631.00	0.00	0.00	631.00	0.00	0.00	0.00	631.00
					2027	FISICO	0.00	0.00	0.00	631.00	0.00	631.00	0.00	0.00	631.00	0.00	0.00	0.00	631.00
					2026	COSTEO.S/	0.00	0.00	0.00	631.00	0.00	631.00	0.00	0.00	631.00	0.00	0.00	0.00	631.00
AOI00105500273	EDU. PRIMARIA EIB - ACTUALIZACION DE REGISTRO NACIONAL DE DOCENTES BILINGUES D LENGUA ORIGINARIA	211301 - YUNGUYO	DOCENTE	Muy Alta	2025	FISICO	0.00	0.00	0.00	45.00	0.00	45.00	0.00	0.00	45.00	0.00	0.00	0.00	45.00
					2026	COSTEO.S/	0.00	0.00	0.00	2,600.00	0.00	2,600.00	0.00	0.00	2,600.00	0.00	0.00	0.00	2,600.00
					2027	FISICO	0.00	0.00	0.00	45.00	0.00	45.00	0.00	0.00	45.00	0.00	0.00	0.00	45.00
					2026	COSTEO.S/	0.00	0.00	0.00	2,600.00	0.00	2,600.00	0.00	0.00	2,600.00	0.00	0.00	0.00	2,600.00
AOI00105500275	ESP. MATEMATICA - OLIMPIADA NACIONAL ESCOLAR DE MATEMATICA	211301 - YUNGUYO	ESTUDIANTES	Muy Alta	2025	FISICO	0.00	0.00	0.00	0.00	0.00	0.00	0.00	0.00	0.00	0.00	0.00	0.00	180.00
					2026	COSTEO.S/	0.00	0.00	0.00	0.00	0.00	1,500.00	0.00	0.00	1,500.00	0.00	0.00	0.00	1,500.00
					2026	FISICO	0.00	0.00	0.00	0.00	0.00	180.00	0.00	0.00	180.00	0.00	0.00	0.00	180.00
					2026	COSTEO.S/	0.00	0.00	0.00	0.00	0.00	1,500.00	0.00	0.00	1,500.00	0.00	0.00	0.00	1,500.00

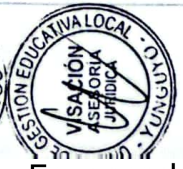

17/4/24, 15:23

POI MultiAnual con Programación Física y Costeo

2027	FISICO COSTEO.S/	0.00 0.00	0.00 0.00	0.00 0.00	0.00 0.00	0.00 0.00	0.00 0.00	0.00 0.00	0.00 0.00	0.00 0.00	180.00 1,500.00	0.00 0.00	0.00 0.00	0.00 0.00	180.00 1,500.00
2025	FISICO COSTEO.S/	0.00 0.00	65.00 400.00	65.00 500.00	65.00 500.00	0.00 0.00	0.00 0.00	0.00 0.00	0.00 0.00	0.00 0.00	0.00 0.00	0.00 0.00	0.00 0.00	0.00 0.00	65.00 1,460.00
2026	FISICO COSTEO.S/	0.00 0.00	65.00 400.00	65.00 500.00	65.00 500.00	0.00 0.00	0.00 0.00	0.00 0.00	0.00 0.00	0.00 0.00	0.00 0.00	0.00 0.00	0.00 0.00	0.00 0.00	65.00 1,460.00
2027	FISICO COSTEO.S/	0.00 0.00	65.00 400.00	65.00 500.00	65.00 500.00	0.00 0.00	0.00 0.00	0.00 0.00	0.00 0.00	0.00 0.00	0.00 0.00	0.00 0.00	0.00 0.00	0.00 0.00	65.00 1,460.00
2025	FISICO COSTEO.S/	0.00 0.00	0.00 0.00	0.00 0.00	0.00 0.00	36.00 1,500.00	0.00 0.00	0.00 0.00	0.00 0.00	0.00 0.00	0.00 0.00	0.00 0.00	0.00 0.00	0.00 0.00	36.00 1,500.00
2026	FISICO COSTEO.S/	0.00 0.00	0.00 0.00	0.00 0.00	0.00 0.00	36.00 1,500.00	0.00 0.00	0.00 0.00	0.00 0.00	0.00 0.00	0.00 0.00	0.00 0.00	0.00 0.00	0.00 0.00	36.00 1,500.00
2027	FISICO COSTEO.S/	0.00 0.00	0.00 0.00	0.00 0.00	0.00 0.00	36.00 1,500.00	0.00 0.00	0.00 0.00	0.00 0.00	0.00 0.00	0.00 0.00	0.00 0.00	0.00 0.00	0.00 0.00	36.00 1,500.00
2025	FISICO COSTEO.S/	0.00 0.00	100.00 450.00	100.00 0.00	0.00 0.00	0.00 0.00	0.00 0.00	0.00 0.00	0.00 0.00	0.00 0.00	0.00 0.00	0.00 0.00	0.00 0.00	0.00 0.00	100.00 450.00
2026	FISICO COSTEO.S/	0.00 0.00	100.00 450.00	100.00 0.00	0.00 0.00	0.00 0.00	0.00 0.00	0.00 0.00	0.00 0.00	0.00 0.00	0.00 0.00	0.00 0.00	0.00 0.00	0.00 0.00	100.00 450.00
2027	FISICO COSTEO.S/	0.00 0.00	100.00 450.00	100.00 0.00	0.00 0.00	0.00 0.00	0.00 0.00	0.00 0.00	0.00 0.00	0.00 0.00	0.00 0.00	0.00 0.00	0.00 0.00	0.00 0.00	100.00 450.00
2025	FISICO COSTEO.S/	0.00 0.00	0.00 0.00	0.00 0.00	0.00 0.00	0.00 0.00	0.00 0.00	0.00 0.00	0.00 0.00	0.00 0.00	0.00 0.00	0.00 0.00	0.00 0.00	0.00 0.00	300.00 5,741.00
2026	FISICO COSTEO.S/	0.00 0.00	0.00 0.00	0.00 0.00	0.00 0.00	0.00 0.00	0.00 0.00	0.00 0.00	0.00 0.00	0.00 0.00	0.00 0.00	0.00 0.00	0.00 0.00	0.00 0.00	300.00 5,741.00
2027	FISICO COSTEO.S/	0.00 0.00	0.00 0.00	0.00 0.00	0.00 0.00	0.00 0.00	0.00 0.00	0.00 0.00	0.00 0.00	0.00 0.00	0.00 0.00	0.00 0.00	0.00 0.00	0.00 0.00	300.00 5,741.00
2025	FISICO COSTEO.S/	0.00 0.00	0.00 0.00	0.00 0.00	0.00 0.00	0.00 0.00	0.00 0.00	0.00 0.00	0.00 0.00	0.00 0.00	0.00 0.00	0.00 0.00	0.00 0.00	0.00 0.00	45.00 1,000.00
2026	FISICO COSTEO.S/	0.00 0.00	0.00 0.00	0.00 0.00	0.00 0.00	0.00 0.00	0.00 0.00	0.00 0.00	0.00 0.00	0.00 0.00	0.00 0.00	0.00 0.00	0.00 0.00	0.00 0.00	45.00 1,000.00
2027	FISICO COSTEO.S/	0.00 0.00	0.00 0.00	0.00 0.00	0.00 0.00	0.00 0.00	0.00 0.00	0.00 0.00	0.00 0.00	0.00 0.00	0.00 0.00	0.00 0.00	0.00 0.00	0.00 0.00	45.00 1,000.00
2025	FISICO COSTEO.S/	0.00 0.00	0.00 0.00	0.00 0.00	0.00 0.00	0.00 0.00	0.00 0.00	0.00 0.00	0.00 0.00	0.00 0.00	0.00 0.00	0.00 0.00	0.00 0.00	0.00 0.00	250.00 1,160.00
2026	FISICO COSTEO.S/	0.00 0.00	0.00 0.00	0.00 0.00	0.00 0.00	0.00 0.00	0.00 0.00	0.00 0.00	0.00 0.00	0.00 0.00	0.00 0.00	0.00 0.00	0.00 0.00	0.00 0.00	250.00 1,160.00
2027	FISICO COSTEO.S/	0.00 0.00	0.00 0.00	0.00 0.00	0.00 0.00	0.00 0.00	0.00 0.00	0.00 0.00	0.00 0.00	0.00 0.00	0.00 0.00	0.00 0.00	0.00 0.00	0.00 0.00	250.00 1,160.00
2025	FISICO COSTEO.S/	0.00 0.00	0.00 0.00	0.00 0.00	0.00 0.00	0.00 0.00	0.00 0.00	0.00 0.00	0.00 0.00	0.00 0.00	0.00 0.00	0.00 0.00	0.00 0.00	0.00 0.00	30.00 160.00
2026	FISICO COSTEO.S/	0.00 0.00	0.00 0.00	0.00 0.00	0.00 0.00	0.00 0.00	0.00 0.00	0.00 0.00	0.00 0.00	0.00 0.00	0.00 0.00	0.00 0.00	0.00 0.00	0.00 0.00	30.00 160.00
2027	FISICO COSTEO.S/	0.00 0.00	0.00 0.00	0.00 0.00	0.00 0.00	0.00 0.00	0.00 0.00	0.00 0.00	0.00 0.00	0.00 0.00	0.00 0.00	0.00 0.00	0.00 0.00	0.00 0.00	30.00 160.00



POI MultiAnual con Programación Física y Costeo

ESP. EPT. - CONCURSO NACIONAL CREATIVO EN EMPRENDE												60.00											
2025												0.00	0.00	0.00	0.00	0.00	0.00	0.00	0.00	0.00	60.00		
2026												0.00	0.00	0.00	0.00	0.00	0.00	0.00	0.00	0.00	60.00	1,621.00	1,621.00
2027												0.00	0.00	0.00	0.00	0.00	0.00	0.00	0.00	0.00	60.00	1,621.00	1,621.00
ESP. EPT. - MICROTALLERES DE CAPACITACION EN ESTRATEGIAS METODOLÓGICAS DE ENSEÑANZA												72.00											
2025												0.00	0.00	0.00	0.00	0.00	0.00	0.00	0.00	0.00	0.00	72.00	
2026												0.00	0.00	0.00	0.00	0.00	0.00	0.00	0.00	0.00	0.00	72.00	606.00
2027												0.00	0.00	0.00	0.00	0.00	0.00	0.00	0.00	0.00	0.00	72.00	606.00
ESP. COMUNICACION - PREMIO NACIONAL DE NARRATIVA Y ENSAYO JOSE MARIA ARGUEDAS												300.00											
2025												0.00	0.00	0.00	0.00	0.00	0.00	0.00	0.00	0.00	0.00	300.00	
2026												0.00	0.00	0.00	0.00	0.00	0.00	0.00	0.00	0.00	0.00	300.00	1,597.00
2027												0.00	0.00	0.00	0.00	0.00	0.00	0.00	0.00	0.00	0.00	300.00	1,597.00
ESP. COMUNICACION - CONCURSO NACIONAL DE COMPRENSION LECTORA "EL PERU LEE"												300.00											
2025												0.00	0.00	0.00	0.00	0.00	0.00	0.00	0.00	0.00	0.00	300.00	
2026												0.00	0.00	0.00	0.00	0.00	0.00	0.00	0.00	0.00	0.00	300.00	1,590.00
2027												0.00	0.00	0.00	0.00	0.00	0.00	0.00	0.00	0.00	0.00	300.00	1,590.00
ESP. COMUNICACION - CONCURSO PROVINCIAL DE NARRATIVA ORAL, ARGUMENTACION Y DEBATE												60.00											
2025												0.00	0.00	0.00	0.00	0.00	0.00	0.00	0.00	0.00	0.00	60.00	
2026												0.00	0.00	0.00	0.00	0.00	0.00	0.00	0.00	0.00	0.00	60.00	1,476.00
2027												0.00	0.00	0.00	0.00	0.00	0.00	0.00	0.00	0.00	0.00	60.00	1,476.00
ESP. COMUNICACION - CONCURSO PROVINCIAL DE COMPRENSION DE TESTOS EN INGLES												60.00											
2025												0.00	0.00	0.00	0.00	0.00	0.00	0.00	0.00	0.00	0.00	60.00	
2026												0.00	0.00	0.00	0.00	0.00	0.00	0.00	0.00	0.00	0.00	60.00	1,000.00
2027												0.00	0.00	0.00	0.00	0.00	0.00	0.00	0.00	0.00	0.00	60.00	1,000.00
ESP. COMUNICACION - TALLERES DE ESTRATEGIAS PEDAGOGICAS												65.00											
2025												0.00	0.00	0.00	0.00	0.00	0.00	0.00	0.00	0.00	0.00	65.00	
2026												0.00	0.00	0.00	0.00	0.00	0.00	0.00	0.00	0.00	0.00	65.00	1,476.00
2027												0.00	0.00	0.00	0.00	0.00	0.00	0.00	0.00	0.00	0.00	65.00	1,476.00
ESP. COMUNICACION - TALLERES DE ESTRATEGIAS PEDAGOGICAS EN INGLES												25.00											
2025												0.00	0.00	0.00	0.00	0.00	0.00	0.00	0.00	0.00	0.00	25.00	
2026												0.00	0.00	0.00	0.00	0.00	0.00	0.00	0.00	0.00	0.00	25.00	888.00
												0.00	0.00	0.00	0.00	0.00	0.00	0.00	0.00	0.00	0.00	25.00	888.00







17/14/24, 15:23

POI MultiAnual con Programación Física y Costeo

2027	FISICO COSTEO.S/	0.00	0.00	0.00	0.00	0.00	0.00	0.00	0.00	0.00	0.00	0.00	0.00	0.00	0.00	0.00	0.00	0.00	0.00	24.00	24.00	422.00	422.00	
2025	FISICO COSTEO.S/	1.00	0.00	1.00	1.00	1.00	1.00	1.00	1.00	1.00	1.00	1.00	1.00	1.00	1.00	1.00	1.00	1.00	1.00	1.00	1.00	1.00	1.00	11.00
2026	FISICO COSTEO.S/	1.00	1,903.00	1.00	1.00	1.00	1.00	1.00	1.00	1.00	1.00	1.00	1.00	1.00	1.00	1.00	1.00	1.00	1.00	1.00	1.00	1.00	1.00	1,903.00
2027	FISICO COSTEO.S/	1.00	1,903.00	1.00	1.00	1.00	1.00	1.00	1.00	1.00	1.00	1.00	1.00	1.00	1.00	1.00	1.00	1.00	1.00	1.00	1.00	1.00	1.00	1,903.00
2025	FISICO COSTEO.S/	0.00	0.00	0.00	0.00	0.00	0.00	0.00	0.00	0.00	0.00	0.00	0.00	0.00	0.00	0.00	0.00	0.00	0.00	0.00	0.00	0.00	0.00	150.00
2026	FISICO COSTEO.S/	0.00	0.00	0.00	0.00	0.00	0.00	0.00	0.00	0.00	0.00	0.00	0.00	0.00	0.00	0.00	0.00	0.00	0.00	0.00	0.00	0.00	0.00	7,500.00
2027	FISICO COSTEO.S/	0.00	0.00	0.00	0.00	0.00	0.00	0.00	0.00	0.00	0.00	0.00	0.00	0.00	0.00	0.00	0.00	0.00	0.00	0.00	0.00	0.00	0.00	150.00
2025	FISICO COSTEO.S/	0.00	80.00	0.00	0.00	0.00	0.00	0.00	0.00	0.00	0.00	0.00	0.00	0.00	0.00	0.00	0.00	0.00	0.00	0.00	0.00	0.00	0.00	80.00
2026	FISICO COSTEO.S/	0.00	350.00	0.00	0.00	0.00	0.00	0.00	0.00	0.00	0.00	0.00	0.00	0.00	0.00	0.00	0.00	0.00	0.00	0.00	0.00	0.00	0.00	350.00
2027	FISICO COSTEO.S/	0.00	350.00	0.00	0.00	0.00	0.00	0.00	0.00	0.00	0.00	0.00	0.00	0.00	0.00	0.00	0.00	0.00	0.00	0.00	0.00	0.00	0.00	350.00
2025	FISICO COSTEO.S/	0.00	0.00	0.00	0.00	0.00	0.00	0.00	0.00	0.00	0.00	0.00	0.00	0.00	0.00	0.00	0.00	0.00	0.00	0.00	0.00	0.00	0.00	120.00
2026	FISICO COSTEO.S/	0.00	525.00	0.00	0.00	0.00	0.00	0.00	0.00	0.00	0.00	0.00	0.00	0.00	0.00	0.00	0.00	0.00	0.00	0.00	0.00	0.00	0.00	525.00
2027	FISICO COSTEO.S/	0.00	525.00	0.00	0.00	0.00	0.00	0.00	0.00	0.00	0.00	0.00	0.00	0.00	0.00	0.00	0.00	0.00	0.00	0.00	0.00	0.00	0.00	525.00
2025	FISICO COSTEO.S/	0.00	0.00	0.00	0.00	0.00	0.00	0.00	0.00	0.00	0.00	0.00	0.00	0.00	0.00	0.00	0.00	0.00	0.00	0.00	0.00	0.00	0.00	40.00
2026	FISICO COSTEO.S/	0.00	215.00	0.00	0.00	0.00	0.00	0.00	0.00	0.00	0.00	0.00	0.00	0.00	0.00	0.00	0.00	0.00	0.00	0.00	0.00	0.00	0.00	215.00
2027	FISICO COSTEO.S/	0.00	215.00	0.00	0.00	0.00	0.00	0.00	0.00	0.00	0.00	0.00	0.00	0.00	0.00	0.00	0.00	0.00	0.00	0.00	0.00	0.00	0.00	215.00
2025	FISICO COSTEO.S/	0.00	0.00	0.00	0.00	0.00	0.00	0.00	0.00	0.00	0.00	0.00	0.00	0.00	0.00	0.00	0.00	0.00	0.00	0.00	0.00	0.00	0.00	60.00
2026	FISICO COSTEO.S/	0.00	1,615.00	0.00	0.00	0.00	0.00	0.00	0.00	0.00	0.00	0.00	0.00	0.00	0.00	0.00	0.00	0.00	0.00	0.00	0.00	0.00	0.00	1,615.00
2027	FISICO COSTEO.S/	0.00	1,615.00	0.00	0.00	0.00	0.00	0.00	0.00	0.00	0.00	0.00	0.00	0.00	0.00	0.00	0.00	0.00	0.00	0.00	0.00	0.00	0.00	1,615.00
2025	FISICO COSTEO.S/	1,000.00	1,000.00	0.00	0.00	0.00	0.00	0.00	0.00	0.00	0.00	0.00	0.00	0.00	0.00	0.00	0.00	0.00	0.00	0.00	0.00	0.00	0.00	1,000.00
2026	FISICO COSTEO.S/	7,500.00	7,500.00	0.00	0.00	0.00	0.00	0.00	0.00	0.00	0.00	0.00	0.00	0.00	0.00	0.00	0.00	0.00	0.00	0.00	0.00	0.00	0.00	15,000.00
2027	FISICO COSTEO.S/	1,000.00	1,000.00	0.00	0.00	0.00	0.00	0.00	0.00	0.00	0.00	0.00	0.00	0.00	0.00	0.00	0.00	0.00	0.00	0.00	0.00	0.00	0.00	1,000.00



17/M/24, 15:23

POI MultiAnual con Programación Física y Costeo

AOI00105500328	FORTALECIMIENTO SOBRE GESTIÓN ESCOLAR A DIRECTIVOS DEL ÁMBITO DE LA UGEL YUNGUYO	211301 - YUNGUYO	DOCENTE	Alta	2025	0.00	0.00	123.00	0.00	0.00	0.00	0.00	0.00	0.00	0.00	0.00	0.00	123.00				
					2026	0.00	0.00	2,706.00	0.00	0.00	0.00	0.00	0.00	0.00	0.00	0.00	0.00	0.00	0.00	0.00	2,706.00	
					2027	0.00	0.00	123.00	0.00	0.00	0.00	0.00	0.00	0.00	0.00	0.00	0.00	0.00	0.00	0.00	0.00	123.00
						0.00	0.00	2,706.00	0.00	0.00	0.00	0.00	0.00	0.00	0.00	0.00	0.00	0.00	0.00	0.00	0.00	2,706.00
AOI00105500329	BUEN INICIO DEL AÑO ESCOLAR BIAE EN EL ÁMBITO DE LA UGEL YUNGUYO	211301 - YUNGUYO	ESTUDIANTES	Alta	2025	0.00	0.00	6,000.00	0.00	0.00	0.00	0.00	0.00	0.00	0.00	0.00	0.00	0.00	6,000.00			
					2026	0.00	0.00	10,700.00	0.00	0.00	0.00	0.00	0.00	0.00	0.00	0.00	0.00	0.00	0.00	0.00	10,700.00	
					2027	0.00	0.00	6,000.00	0.00	0.00	0.00	0.00	0.00	0.00	0.00	0.00	0.00	0.00	0.00	0.00	6,000.00	
AOI00105500330	FORMACIÓN Y DESARROLLO PROFESIONAL DE DIRECTIVOS Y DOCENTES	211301 - YUNGUYO	DOCENTE	Alta	2025	0.00	0.00	136.00	0.00	0.00	0.00	0.00	0.00	0.00	0.00	0.00	0.00	0.00	136.00			
					2026	0.00	0.00	2,798.20	0.00	0.00	0.00	0.00	0.00	0.00	0.00	0.00	0.00	0.00	0.00	0.00	2,798.20	
					2027	0.00	0.00	136.00	0.00	0.00	0.00	0.00	0.00	0.00	0.00	0.00	0.00	0.00	0.00	0.00	136.00	
AOI00105500331	ESP. C.Y.T. - CONCURSO ESCOLAR DE ENSAYO POR EL DÍA DEL MEDIO AMBIENTE	211301 - YUNGUYO	ESTUDIANTES	Alta	2025	0.00	0.00	0.00	0.00	60.00	0.00	0.00	0.00	0.00	0.00	0.00	0.00	0.00	0.00	60.00		
					2026	0.00	0.00	0.00	0.00	1,160.00	0.00	0.00	0.00	0.00	0.00	0.00	0.00	0.00	0.00	0.00	1,160.00	
					2027	0.00	0.00	0.00	0.00	60.00	0.00	0.00	0.00	0.00	0.00	0.00	0.00	0.00	0.00	0.00	60.00	
AOI00105500332	EDU. INICIAL - MICROTALLERES CON DOCENTES DEL NIVEL ESCOLARIZADO (NEUROEDUCACIÓN EN EL AULA Y HABILIDADES SOCIOEMOCIONALES)	211301 - YUNGUYO	DOCENTE	Alta	2025	0.00	0.00	0.00	135.00	0.00	0.00	0.00	0.00	0.00	0.00	0.00	0.00	0.00	0.00	135.00		
					2026	0.00	0.00	1,626.00	0.00	0.00	0.00	0.00	0.00	0.00	0.00	0.00	0.00	0.00	0.00	0.00	1,626.00	
					2027	0.00	0.00	0.00	0.00	135.00	0.00	0.00	0.00	0.00	0.00	0.00	0.00	0.00	0.00	0.00	135.00	
AOI00105500333	EDU. INICIAL - MICROTALLERES CON DOCENTES Y PEG DE PROGRAMAS EDUCATIVOS NO ESCOLARIZADOS	211301 - YUNGUYO	DOCENTE	Alta	2025	0.00	0.00	86.00	0.00	0.00	0.00	0.00	0.00	0.00	0.00	0.00	0.00	0.00	86.00			
					2026	0.00	0.00	1,326.10	0.00	0.00	0.00	0.00	0.00	0.00	0.00	0.00	0.00	0.00	0.00	0.00	1,326.10	
					2027	0.00	0.00	86.00	0.00	0.00	0.00	0.00	0.00	0.00	0.00	0.00	0.00	0.00	0.00	0.00	86.00	
AOI00105500334	EDU. PRIMARIA - DÍA DEL TALLERES CON DOCENTES, CONCURSOS ARTÍSTICOS CON DOCENTES Y ESTUDIANTES.	211301 - YUNGUYO	ESTUDIANTES	Alta	2025	0.00	0.00	0.00	0.00	0.00	0.00	0.00	0.00	0.00	0.00	0.00	0.00	0.00	0.00	0.00		
					2026	0.00	0.00	0.00	0.00	1,000.00	0.00	0.00	0.00	0.00	0.00	0.00	0.00	0.00	0.00	0.00	1,000.00	
					2027	0.00	0.00	0.00	0.00	0.00	0.00	0.00	0.00	0.00	0.00	0.00	0.00	0.00	0.00	0.00	0.00	
AOI00105500335	EDU. PRIMARIA EB - TALLERES, MICROTALLERES, GIAS, APORTES DE LA	211301 - YUNGUYO	DOCENTE	Muy Alta	2025	0.00	0.00	247.00	0.00	0.00	0.00	0.00	0.00	0.00	0.00	0.00	0.00	0.00	247.00			
					2026	0.00	0.00	1,745.70	0.00	0.00	0.00	0.00	0.00	0.00	0.00	0.00	0.00	0.00	0.00	0.00	1,745.70	



POI MultiAnual con Programación Física y Costeo

NEUROEDUCACION EN LA EIB	2027	FISICO COSTEO.S/	0.00	0.00	0.00	0.00	247.00	0.00	0.00	0.00	0.00	0.00	247.00
			0.00	0.00	0.00	0.00	1,745.70	0.00	0.00	0.00	0.00	0.00	1,745.70
EDU. PRIMARIA EIB - TALLERES DE FORTALECIMIENTO, DE DIALOGO DE SABERES ANCESTRALES EN LA EIB AOI00105500336 211301 - YUNGUYO	2025	FISICO COSTEO.S/	0.00	0.00	0.00	0.00	47.00	0.00	0.00	0.00	0.00	0.00	47.00
		FISICO COSTEO.S/	0.00	0.00	0.00	0.00	991.50	0.00	0.00	0.00	0.00	0.00	991.50
	2026	FISICO COSTEO.S/	0.00	0.00	0.00	0.00	47.00	0.00	0.00	0.00	0.00	0.00	47.00
		FISICO COSTEO.S/	0.00	0.00	0.00	0.00	991.50	0.00	0.00	0.00	0.00	0.00	991.50
	2027	FISICO COSTEO.S/	0.00	0.00	0.00	0.00	47.00	0.00	0.00	0.00	0.00	0.00	47.00
	FISICO COSTEO.S/	0.00	0.00	0.00	0.00	991.50	0.00	0.00	0.00	0.00	0.00	991.50	
ESP. EPT. - TALLER DE METODOLOGIAS ACTIVAS PARA EL EMPRENIMIENTO AOI00105500337 211301 - YUNGUYO	2025	FISICO COSTEO.S/	0.00	0.00	0.00	0.00	0.00	0.00	0.00	0.00	0.00	0.00	48.00
		FISICO COSTEO.S/	0.00	0.00	0.00	0.00	0.00	0.00	0.00	0.00	0.00	0.00	1,462.68
	2026	FISICO COSTEO.S/	0.00	0.00	0.00	0.00	0.00	0.00	0.00	0.00	0.00	0.00	48.00
		FISICO COSTEO.S/	0.00	0.00	0.00	0.00	0.00	0.00	0.00	0.00	0.00	0.00	1,462.68
	2027	FISICO COSTEO.S/	0.00	0.00	0.00	0.00	0.00	0.00	0.00	0.00	0.00	0.00	48.00
	FISICO COSTEO.S/	0.00	0.00	0.00	0.00	0.00	0.00	0.00	0.00	0.00	0.00	1,462.68	
ESP. EPT. - EXOFERIA YUNGUYO EMPRENDE AOI00105500338 211301 - YUNGUYO	2025	FISICO COSTEO.S/	0.00	0.00	0.00	0.00	0.00	0.00	0.00	0.00	0.00	0.00	346.00
		FISICO COSTEO.S/	0.00	0.00	0.00	0.00	0.00	0.00	0.00	0.00	0.00	0.00	2,129.05
	2026	FISICO COSTEO.S/	0.00	0.00	0.00	0.00	0.00	0.00	0.00	0.00	0.00	0.00	346.00
		FISICO COSTEO.S/	0.00	0.00	0.00	0.00	0.00	0.00	0.00	0.00	0.00	0.00	2,129.05
	2027	FISICO COSTEO.S/	0.00	0.00	0.00	0.00	0.00	0.00	0.00	0.00	0.00	0.00	346.00
	FISICO COSTEO.S/	0.00	0.00	0.00	0.00	0.00	0.00	0.00	0.00	0.00	0.00	2,129.05	
ESP. C.Y.T. - TALLERES CON MAESTROS HACIENDO CIENCIA EN EL LABORATORIO ESCOLAR AOI00105500339 211301 - YUNGUYO	2025	FISICO COSTEO.S/	0.00	0.00	0.00	50.00	50.00	0.00	0.00	0.00	0.00	0.00	150.00
		FISICO COSTEO.S/	0.00	0.00	0.00	614.00	614.00	0.00	0.00	0.00	0.00	0.00	1,842.00
	2026	FISICO COSTEO.S/	0.00	0.00	0.00	50.00	50.00	0.00	0.00	0.00	0.00	0.00	150.00
		FISICO COSTEO.S/	0.00	0.00	0.00	614.00	614.00	0.00	0.00	0.00	0.00	0.00	1,842.00
	2027	FISICO COSTEO.S/	0.00	0.00	0.00	50.00	50.00	0.00	0.00	0.00	0.00	0.00	150.00
	FISICO COSTEO.S/	0.00	0.00	0.00	614.00	614.00	0.00	0.00	0.00	0.00	0.00	1,842.00	
ESP. COMUNICACION - PASACALLE DE SENSIBILIZACION PARA LOGRAR EL HABITO LECTOR AOI00105500340 211301 - YUNGUYO	2025	FISICO COSTEO.S/	0.00	0.00	0.00	350.00	350.00	0.00	0.00	0.00	0.00	0.00	350.00
		FISICO COSTEO.S/	0.00	0.00	0.00	1,994.00	1,994.00	0.00	0.00	0.00	0.00	0.00	3,500.00
	2026	FISICO COSTEO.S/	0.00	0.00	0.00	350.00	350.00	0.00	0.00	0.00	0.00	0.00	350.00
		FISICO COSTEO.S/	0.00	0.00	0.00	1,994.00	1,994.00	0.00	0.00	0.00	0.00	0.00	3,500.00
	2027	FISICO COSTEO.S/	0.00	0.00	0.00	350.00	350.00	0.00	0.00	0.00	0.00	0.00	350.00
	FISICO COSTEO.S/	0.00	0.00	0.00	1,994.00	1,994.00	0.00	0.00	0.00	0.00	0.00	3,500.00	
ESP. CC.SS. - MICROTALLERES CON DOCENTES DE CIENCIAS SOCIALES Y DPCC AOI00105500341 211301 - YUNGUYO	2025	FISICO COSTEO.S/	0.00	0.00	0.00	60.00	60.00	0.00	0.00	0.00	0.00	0.00	180.00
		FISICO COSTEO.S/	0.00	0.00	0.00	1,092.20	1,092.20	0.00	0.00	0.00	0.00	0.00	2,269.20
	2026	FISICO COSTEO.S/	0.00	0.00	0.00	60.00	60.00	0.00	0.00	0.00	0.00	0.00	180.00
		FISICO COSTEO.S/	0.00	0.00	0.00	1,092.20	1,092.20	0.00	0.00	0.00	0.00	0.00	2,269.20
	2027	FISICO COSTEO.S/	0.00	0.00	0.00	60.00	60.00	0.00	0.00	0.00	0.00	0.00	180.00
	FISICO COSTEO.S/	0.00	0.00	0.00	1,092.20	1,092.20	0.00	0.00	0.00	0.00	0.00	2,269.20	
ESP. TOE - ASISTENCIA MACRO SAME, SALUD MENTAL (INICIAL, PRIMARIA Y SECUNDARIA) AOI00105500342 211301 - YUNGUYO	2025	FISICO COSTEO.S/	0.00	0.00	0.00	205.00	205.00	0.00	0.00	0.00	0.00	0.00	410.00
		FISICO COSTEO.S/	0.00	0.00	0.00	943.00	943.00	0.00	0.00	0.00	0.00	0.00	1,778.00
	2026	FISICO COSTEO.S/	0.00	0.00	0.00	205.00	205.00	0.00	0.00	0.00	0.00	0.00	410.00
		FISICO COSTEO.S/	0.00	0.00	0.00	943.00	943.00	0.00	0.00	0.00	0.00	0.00	1,778.00
	2027	FISICO COSTEO.S/	0.00	0.00	0.00	205.00	205.00	0.00	0.00	0.00	0.00	0.00	410.00
	FISICO COSTEO.S/	0.00	0.00	0.00	943.00	943.00	0.00	0.00	0.00	0.00	0.00	1,778.00	



17/11/24, 15:23

POI MultiAnual con Programación Física y Costeo

2025	ESP. CONVIVENCIA - MARCHA DE COMEMORACION DEL DIA YUNGUYO DE LA MUJER	211301 -	ESTUDIANTES	Alta	2025	FISICO	0.00	0.00	100.00	0.00	0.00	0.00	0.00	0.00	0.00	0.00	0.00	100.00			
2026					2026	FISICO	0.00	0.00	648.00	0.00	0.00	0.00	0.00	0.00	0.00	0.00	0.00	648.00			
2027					2027	FISICO	0.00	0.00	648.00	0.00	0.00	0.00	0.00	0.00	0.00	0.00	0.00	648.00			
2025	ESP. CONVIVENCIA - MARCHA DE SENSIBILIZACION POR LA CELEBRACION DEL DIA DE LA FAMILIA	211301 -	ESTUDIANTES	Alta	2025	FISICO	0.00	0.00	0.00	0.00	0.00	0.00	0.00	0.00	0.00	0.00	0.00	100.00			
2026					2026	FISICO	0.00	0.00	0.00	0.00	0.00	0.00	0.00	0.00	0.00	0.00	0.00	648.00			
2027					2027	FISICO	0.00	0.00	0.00	0.00	0.00	0.00	0.00	0.00	0.00	0.00	0.00	648.00			
2025	ESP. CONVIVENCIA - MARCHA Y MOVILIZACION SOCIAL POR EL DIA INTERNACIONAL CONTRA LA VIOLENCIA Y EL ACOSO ESCOLAR.	211301 -	ESTUDIANTES	Alta	2025	FISICO	0.00	0.00	0.00	0.00	0.00	0.00	0.00	0.00	0.00	0.00	0.00	100.00			
2026					2026	FISICO	0.00	0.00	0.00	0.00	0.00	0.00	0.00	0.00	0.00	0.00	0.00	648.00			
2027					2027	FISICO	0.00	0.00	0.00	0.00	0.00	0.00	0.00	0.00	0.00	0.00	0.00	100.00			
2025	ESP. CONVIVENCIA - ENCUENTRO DE ADOLESCENTES LIDERES PROMOTORES DE UNA VIDA LIBRE DE VIOLENCIA	211301 -	ESTUDIANTES	Alta	2025	FISICO	0.00	0.00	0.00	132.00	0.00	0.00	0.00	0.00	0.00	0.00	0.00	264.00			
2026					2026	FISICO	0.00	0.00	744.00	0.00	0.00	0.00	0.00	0.00	0.00	0.00	0.00	1,488.00			
2027					2027	FISICO	0.00	0.00	0.00	132.00	0.00	0.00	0.00	0.00	0.00	0.00	0.00	264.00			
						FISICO	0.00	0.00	0.00	744.00	0.00	0.00	0.00	0.00	0.00	0.00	0.00	1,488.00			
													COSTEO TOTAL AÑO 2025 S/	125,560.43							
													COSTEO TOTAL AÑO 2026 S/	125,560.43							
													COSTEO TOTAL AÑO 2027 S/	125,560.43							

U.M. = Unidad de Medida

FIRMA



Anexo B-4  
**PLAN OPERATIVO INSTITUCIONAL MULTIANUAL CON PROGRAMACIÓN FÍSICA Y COSTEO (Elaborado)**  
 Año : 2025 - 2027

Periodo POI MultiAnual 2025 - 2027  
 Nivel de Gobierno R - GOBIERNOS REGIONALES  
 Sector 99 - GOBIERNOS REGIONALES  
 Pilego 458 - GOBIERNO REGIONAL DEL DEPARTAMENTO DE PUNO  
 Unidad Ejecutora 001055 - REGION PUNO-EDUCACION YUNGUYO

**CENTRO DE COSTO: 02.06 - AREA DE GESTION INSTITUCIONAL**

**02.03 - FORTALECER LA GESTION INSTITUCIONAL**

**AEI 03.04 - INSTRUMENTOS DE GESTION IMPLEMENTADOS EN LAS DEPENDENCIAS DEL GOBIERNO REGIONAL**

CODIGO	ACTIVIDAD OPERATIVA	UBIGEO	U.M.	PRIORIDAD	PERIODO MULTIANUAL	META	PROGRAMACION MENSUAL												TOTAL ANUAL			
							01	02	03	04	05	06	07	08	09	10	11	12				
AOI00105500306	INFRA - SANEAMIENTO FISICO LEGAL DE PREDIOS DE INSTITUCIONES EDUCATIVAS	211301 - YUNGUYO	INSTITUCION EDUCATIVA	Muy Alta	2025	FISICO	10,000.00	0.00	0.00	0.00	0.00	0.00	0.00	0.00	0.00	0.00	0.00	0.00	0.00	10,000.00		
					2026	COSTEO.S/	10,000.00	0.00	0.00	0.00	0.00	0.00	0.00	0.00	0.00	0.00	0.00	0.00	0.00	0.00	0.00	10,000.00
					2027	FISICO	10,000.00	0.00	0.00	0.00	0.00	0.00	0.00	0.00	0.00	0.00	0.00	0.00	0.00	0.00	0.00	10,000.00
AOI00105500307	INFRA - CAPACITACION A RESPONSABLES DE PROGRAMA DE MANTENIMIENTO DE LOCALES ESCOLARES 2024	211301 - YUNGUYO	DIRECTOR	Muy Alta	2025	FISICO	0.00	0.00	116.00	0.00	0.00	0.00	0.00	0.00	0.00	0.00	0.00	0.00	0.00	116.00		
					2026	COSTEO.S/	0.00	0.00	1,400.00	0.00	0.00	0.00	0.00	0.00	0.00	0.00	0.00	0.00	0.00	0.00	0.00	1,400.00
					2027	FISICO	0.00	0.00	1,400.00	0.00	0.00	0.00	0.00	0.00	0.00	0.00	0.00	0.00	0.00	0.00	0.00	1,400.00
AOI00105500308	INFRA - EVALUACION DE INFRAESTRUCTURA EDUCATIVA	211301 - YUNGUYO	LOCAL ESCOLAR	Muy Alta	2025	FISICO	0.00	0.00	116.00	0.00	0.00	0.00	0.00	0.00	0.00	0.00	0.00	0.00	0.00	116.00		
					2026	COSTEO.S/	0.00	0.00	600.00	0.00	0.00	0.00	0.00	0.00	0.00	0.00	0.00	0.00	0.00	0.00	0.00	600.00
					2027	FISICO	0.00	0.00	600.00	0.00	0.00	0.00	0.00	0.00	0.00	0.00	0.00	0.00	0.00	0.00	0.00	600.00
AOI00105500309	PLANI - FORMULACION Y EVALUACION DE INSTRUMENTOS DE GESTION	211301 - YUNGUYO	TALLER	Muy Alta	2025	FISICO	0.00	0.00	5.00	0.00	0.00	0.00	0.00	0.00	0.00	0.00	0.00	0.00	0.00	5.00		
					2026	COSTEO.S/	0.00	0.00	5,000.00	0.00	0.00	0.00	0.00	0.00	0.00	0.00	0.00	0.00	0.00	0.00	0.00	5,000.00
					2027	FISICO	0.00	0.00	5,000.00	0.00	0.00	0.00	0.00	0.00	0.00	0.00	0.00	0.00	0.00	0.00	0.00	5,000.00
AOI00105500310	ESTADISTICA - CENSO EDUCATIVO	211301 - YUNGUYO	TALLER	Muy Alta	2025	FISICO	0.00	0.00	0.00	0.00	1.00	0.00	0.00	0.00	0.00	0.00	0.00	0.00	0.00	1.00		
					2026	COSTEO.S/	0.00	0.00	0.00	0.00	1,000.00	0.00	0.00	0.00	0.00	0.00	0.00	0.00	0.00	0.00	0.00	1,000.00
					2027	FISICO	0.00	0.00	0.00	0.00	1,000.00	0.00	0.00	0.00	0.00	0.00	0.00	0.00	0.00	0.00	0.00	1,000.00



17/1/24, 15:25

POI MultiAnual con Programación Física y Costeo

AOI	PROYECTO	ACTIVIDAD	PERIODO	FISICO	COSTEO.S/	FISICO	COSTEO.S/	FISICO	COSTEO.S/	FISICO	COSTEO.S/	FISICO	COSTEO.S/	FISICO	COSTEO.S/	FISICO	COSTEO.S/	FISICO	COSTEO.S/	FISICO	COSTEO.S/	FISICO	COSTEO.S/				
AOI00105500311	ESTADISTICA - REGISTRO DE INSTITUCIONES EDUCATIVAS RIE	IIEE	211301 - YUNGUYO	2025	0.00	0.00	0.00	0.00	0.00	0.00	0.00	0.00	0.00	0.00	0.00	0.00	0.00	0.00	0.00	0.00	0.00	0.00	0.00				
				2026	0.00	0.00	0.00	0.00	0.00	0.00	0.00	0.00	0.00	0.00	0.00	0.00	0.00	0.00	0.00	0.00	0.00	0.00	0.00	0.00	0.00		
				Muy Alta																							
				2027	0.00	0.00	0.00	0.00	0.00	0.00	0.00	0.00	0.00	0.00	0.00	0.00	0.00	0.00	0.00	0.00	0.00	0.00	0.00	0.00	0.00	0.00	0.00
AOI00105500312	RACIONALIZACION - PROCESO DE RACIONALIZACION	ACCION	211301 - YUNGUYO	2025	0.00	0.00	0.00	0.00	0.00	0.00	0.00	0.00	0.00	0.00	0.00	0.00	0.00	0.00	0.00	0.00	0.00	0.00	0.00	0.00			
				2026	0.00	0.00	0.00	0.00	0.00	0.00	0.00	0.00	0.00	0.00	0.00	0.00	0.00	0.00	0.00	0.00	0.00	0.00	0.00	0.00	0.00	0.00	
				Muy Alta																							
				2027	0.00	0.00	0.00	0.00	0.00	0.00	0.00	0.00	0.00	0.00	0.00	0.00	0.00	0.00	0.00	0.00	0.00	0.00	0.00	0.00	0.00	0.00	0.00
AOI00105500313	GERENCIA PERMANENTE DE GESTION INSTITUCIONAL	ACCION	211301 - YUNGUYO	2025	1.00	412.00	1.00	412.00	1.00	412.00	1.00	412.00	1.00	412.00	1.00	412.00	1.00	412.00	1.00	412.00	1.00	412.00	1.00	412.00			
				2026	1.00	412.00	1.00	412.00	1.00	412.00	1.00	412.00	1.00	412.00	1.00	412.00	1.00	412.00	1.00	412.00	1.00	412.00	1.00	412.00	1.00	412.00	
				Muy Alta																							
				2027	1.00	412.00	1.00	412.00	1.00	412.00	1.00	412.00	1.00	412.00	1.00	412.00	1.00	412.00	1.00	412.00	1.00	412.00	1.00	412.00	1.00	412.00	1.00
				COSTEO TOTAL AÑO 2025 S/				COSTEO TOTAL AÑO 2026 S/				COSTEO TOTAL AÑO 2027 S/															
				25,000.00				25,000.00				25,000.00															
				418.00				418.00				418.00															
				12.00				12.00				12.00															
				4,950.00				4,950.00				4,950.00															

U.M. = Unidad de Medida

FIRMA

